Вестник

6+

mokupchino.ru

МУНИЦИПАЛЬНОГО ОБРАЗОВАНИЯ «КУПЧИНО» №5 (142) 14 апреля 2016

В школе №311 Фрунзенского района состоялся конкурс «Лучшая семья 2016 года». Депутат округа Михаил Черепанов, ставший одним из членов жюри этих увлекательных семейных соревнований, уверен, что такие мероприятия нужно проводить во всех школах нашего муниципального округа Купчино

стр. 2—3

Фото А. ЗИНЧЕНКО

ГЕРОЙ НОМЕРА

Более 50 лет работает детским врачом жительница нашего округа Валерия Борисовна ЮДИНА. Сейчас она занимает пост заведующей отделением оказания медицинской помощи в образовательных учреждениях №41

стр. 6—7

ПРОГРАММА

телевизионных передач с 18 по 24 апреля

стр. 12—39

ЛИЧНЫЙ ВЗГЛЯД

Примут ли участие жители нашего округа в тотальном диктанте, который пройдет 16 апреля?

стр. 10—11

СОБЫТИЯ

В центре творчества и образования Фрунзенского района прошла выставка, посвященная 55-летию первого полета человека в космос

стр. 41

Михаил Черепанов: «Наш муниципалитет будет развивать семейные традиции»

Депутат округа Михаил Черепанов, принявший участие в качестве члена жюри в новом семейном конкурсе, выступил с предложением организовать серию таких соревнований на базе школ округа для развития семейных традиций. По его инициативе в этих мероприятиях будут принимать участие не только дети, но и их родители, которые составят семейные команды. Сначала в школах пройдут отборочные этапы, а затем лучшие команды встретятся на состязании между школами нашего муниципального образования.

9 апреля депутат округа Михаил Черепанов принял участие в конкурсе «Лучшая семья 2016 года», организованном 311-й школой Фрунзенского района. На мероприятии присутствовали педагоги и родители школьников. В празднике приняли участие более 200 человек. Депутат муниципального образования Купчино Михаил Черепанов был почетным гостем и членом жюри конкурса, в ходе которого определялся победитель в номинации «Лучшая семья 2016 года 311-й школы».

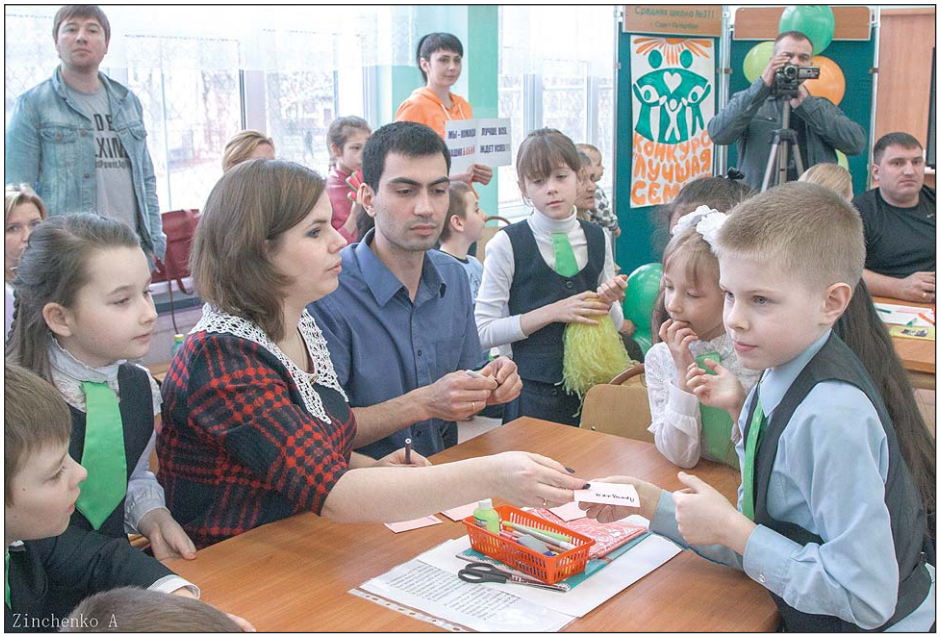

Праздник был наполнен атмосферой радости и веселья. А кричалки и плакаты со словами поддержки добавляли соревнованиям азарта. Каждая команда представляла свою семью, рассказывая о себе, своих увлечениях, а также о том, что для них есть родная семья. Участники состязались в различных конкурсах. В программу испытаний были включены спортивные, музыкальные, интеллектуальные этапы.

Михаил Черепанов отметил, что мероприятия, которые объединяют семьи, необходимо проводить как можно чаще. «Основы успеха ребенка в жизни закладываются в семье и там, где он учится. Те ценности, которые впитывает ребенок в раннем возрасте, формируют его личность, — уверен депутат. — Ребенку важно чувствовать любовь и внимание своих родителей, у которых он может многое перенять. На этих соревнованиях родители смогут передавать семейные ценности детям, кото-

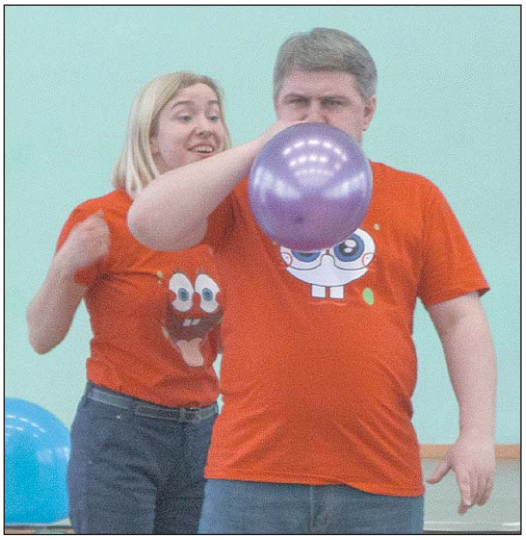

Фото А. ЗИНЧЕНКО

рые в будущем будут воспитывать своих детей, растить следующие поколения россиян. Мне очень понравилось сегодняшнее мероприятие, думаю, оно принесло детям много позитивных эмоций, так как их родители вместе с ними принимали участие в конкурсах. Их необходимо выводить на муниципальный уровень, а в дальнейшем проводить на базе всех образовательных учреждений района».

Инициативу депутата поддержала директор школы №311 Вероника Львовна Виноградова. «Наш преподавательский состав школы готов поделиться своим опытом и помочь в организации такого рода мероприятий на территории нашего муниципалитета, — сказала руководитель школы. — И мы признательны Михаилу Черепанову за то, что он согласился стать членом жюри и готов развивать это начинание».

«Хочу выразить благодарность всем участникам конкурса. Победителями сегодня стали все, кто отважился принять участие в таком важном проекте. И не важно, заняла ли команда первое место или нет. Большую благодарность я хотел бы выразить директору 311-й школы Веронике Львовне Виноградовой за ее инициативность и профессионализм в объединении преподавательского состава, родителей и учащихся».

Депутат округа Михаил Черепанов

Марина ПЕТРОВА

С юбилеем, любимый район! С юбилеем, дворец!

В апреле 2016 года Дворцу детского (юношеского) творчества Фрунзенского района исполняется 80 лет. Он — ровесник Фрунзенского района. С самого основания дворца в его кружки, секции и лаборатории приходили увлеченные ребята со всего города.

Сегодня дворец — это современное многопрофильное образовательное учреждение, в котором обучаются около 6000 детей в возрасте от трех до восемнадцати лет. Из них пять тысяч — на бюджетной основе. Для многих дворец стал по-настоящему вторым домом. Здесь учащиеся получают возможность проявить себя в творчестве, открыть и развить в себе таланты и способности, встретить настоящих друзей, сформировать свой характер, а многие и определить свое будущее.

Мы очень благодарны правительству Санкт-Петербурга и администрации района за внимание и особое отношение к нашему учреждению. Выделенные из бюджета в 2015 году значительные средства были направлены на реконструкцию и ремонт дворца, на приобретение нового оборудования для создания условий организации современного образовательного процесса в соответствии с потребностями жителей нашего района и города.

Мы рады, что наш дворец встречает свой юбилей обновленным и современным!

Готовясь к празднованию знаменательных событий, коллектив дворца все мероприятия и проекты этого года посвятил предстоящему юбилею.

Именно в этом году дворец впервые стал площадкой для проведения многих мероприятий городского уровня с общим охватом более 10 тысяч участников:

- конкурса хореографических коллективов «В вихре танца»;
- конкурса вокальных ансамблей и солистов «Песня летит над Невой»;
- научно-практической конференции «Первые шаги естествоиспытателя»;
- конкурса детских исследовательских работ и проектов по искусствоведению «Искусство — видеть, знать, любить»;
- фестиваля по аэробике и ритмике;
- мини-олимпиады для дошкольников «Познай-ка»;
- городских соревнований по авиамодельному спорту;
- открытого конкурса сетевых образовательных проектов.

Встречая гостей со всего города, мы делились с ними своими достижениями, даря творческие подарки воспитанников и коллективов дворца.

Дворец является районным опорным центром по гражданско-патриотическому воспитанию и работе детских общественных объединений. Результатом этой работы стало проведение:

- эколого-туристских соревнований «Осенние тропинки»

(323 участника из 30 школ района);

■ краеведческой игры для учащихся вторых классов «Юный фрунзенец» (33 класса из 29 школ);

■ районного историко-краеведческого турнира знатоков истории Санкт-Петербурга «Фрунзенский район: вчера, сегодня, завтра» (152 участника из 27 школ района);

■ слета поисковых отрядов, активов школьных музеев и залов боевой славы (29 школ);

■ 6-го районного творческого конкурса «С чего начинается Родина?» для воспитанников дошкольных образовательных учреждений, родителей и педагогических работников ГДОУ (480 участников);

■ социального проекта «Служу России».

В этом году во всех конкурсах участникам были предложены темы, связанные с юбилеем дворца и Фрунзенского района.

Ребята коллективов «Мир сквозь объектив», «Компьютерная графика» создали графические открытки и фотоработы с видами района.

На нашем сайте организована виртуальная выставка-конкурс детских работ, посвященная юбилею дворца. Инициаторами стали ребята изостудии «Аврора», которые представили на конкурс более 50 эскизов эмблем юбилея. Сегодня в холле наших гостей встречают яркие творческие работы учащихся.

Предстоящему юбилею мы посвятили семейный творческий проект «Дворец в истории моей семьи». В его рамках ребята из коллектива «Проволочная игрушка» за работу «Герб моей семьи» получили диплом 1-й степени конкурса детских исследовательских работ и проектов по искусствоведению «Искусство — видеть, знать, любить».

В преддверии юбилея подготовлена и издана книга «На Будапештской есть счастливый островок...» об истории, традициях и лучших достижениях дворца, презентация которой состоится в день рождения.

Юбилею района и дворца мы посвящаем наши достижения:

■ получение почетного знака правительства Санкт-Петербурга «За активную работу по патриотическому воспитанию граждан РФ»;

■ победу ДДЮТ в городском смотре-конкурсе достижений учреждений дополнительного образования детей «Дополнительное образование — пространство успешной социализации»;

■ диплом 2-й степени конкурса Комитета по образованию в номинации «Лучшее учреждение дополнительного образования детей Санкт-Петербурга по организации работы по гражданскому и патриотическому воспитанию подрастающего поколения»;

■ 2-е место в городском смотре-конкурсе среди государственных образовательных учреждений дополнительного образования детей детского технического творчества.

Более 1200 воспитанников дворца стали в 2015 году победителями и призерами конкурсов различного уровня. Из них — более 150 дипломантов 1-й степени и Гран-при. Ежегодно наши воспитанники награждаются премией президента РФ для поддержки талантливой молодежи.

В настоящее время все коллективы дворца готовятся к юбилейному концерту, который пройдет в большом концертном зале «Октябрьский» 18 апреля.

С юбилеем, уважаемые жители района — наши ребята, родители, коллеги, друзья! Наш дворец всегда рад встрече с вами!

Ольга Васильевна ФЕДОРОВА,
директор ДДЮТ Фрунзенского района

Сердце, отданное детям

Более 40 лет живет в нашем муниципальном округе Купчино Валерия Борисовна ЮДИНА, и вот уже 38 лет она возглавляет отделение оказания медицинской помощи в образовательных учреждениях — так теперь официально называется старейшая в районе детская поликлиника №41.

«В этой части Фрунзенского района, когда он только начинал застраиваться, детское поликлиническое отделение №41 стало первым медицинским учреждением для детей. Здесь уже работали многие детские сады, школы, а поликлиники всё не было. Педиатры принимали в специально выделенных кабинетах при торговых центрах. И наконец в апреле 1966 года открыли нашу поликлинику, — рассказывает Валерия Борисовна. — Так что в этом году 14 апреля мы отметим наш полувековой юбилей. На торжественной конференции, посвященной этому событию, самыми главными юбилярами, конечно, станут ветераны: шестеро сотрудников, проработавших в нашем учреждении более 30 лет, и столько же — более 40 лет. Мы очень надеемся, что почетное место на празднике займет Валентина Михайловна Давыдкова, которая открывала эту поликлинику в качестве заведующей».

Валерия Борисовна Юдина — коренная петербурженка. Ее родители — мама, Ольга Никандровна в девичестве Шалбина, и отец, Борис Маркович Сидоркевич, — родились в Санкт-Петербурге в 1908 году. Как выяснилось много лет спустя, предки по отцовской линии приехали в Петербург из Белоруссии, а по материнской — жили здесь едва ли не с основания города. Дед Валерии Борисовны, Никандр Шалбин, был подрядчиком, строил дома на Большой Пушкарской улице и водопроводную систему Ботанического сада. Сама Валерия Юдина — дитя блокадного Ленинграда, она родилась за год до снятия фашистской осады в феврале 1943 года.

«Мой отец был военным связистом, воевал на Ленинградском фронте, дошел до Варшавы, — вспоминает Валерия Борисовна. — А мама осталась в городе из-за бабушки, которая буквально накануне эвакуации сломала шейку бедра. Так они всю блокаду и прожили на Петроградской стороне в большой коммунальной квартире, куда и меня принесли из роддома».

«Сколько себя помню — всегда хотела быть врачом, — продолжает Валерия Юдина. — А на выбор именно педиатрического направления повлиял отец, он даже ездил со мной на вступительные экзамены в Педиатрический институт. Папа очень хотел, чтобы я стала именно детским врачом, считал, что ребенок всегда ближе к женщине и лечить его приятнее. И сейчас, после многих десятилетий работы, я согласна с ним — детей, даже капризуль, все-таки больше любишь и относишься к их капризам иначе, чем к похожему поведению взрослых».

Правда, сразу поступить в институт ей не удалось, и Валерия Борисовна год проработала лаборантом на кафедре факультетской терапии больницы им. Куйбышева (теперь Мариинской). А на 4-м курсе Педиатрического вышла замуж за аспиранта ЛЭТИ Юрия Васильевича Юдина, и после окончания института ее оставили в Ленинграде.

«Когда я оканчивала институт, у нас выпускали только педиатров и акушеров-гинекологов. Детскими хирургами, невропатологами, офтальмологами становились только через дополнительное обучение в Государственном институте для усовершенствования врачей (сейчас — Санкт-Петербургская медицинская академия постдипломного образования), поэтому выбирать было не из чего, да и хотела я быть только педиатром, о другой специали-

зации даже не задумывалась», — говорит Валерия Борисовна.

Первым местом ее работы была детская поликлиника Ждановского (теперь Приморского) района. «Мне, можно сказать, повезло — с моего курса туда пришло сразу пять человек. Конечно, нас никто не учил “работать в поле”, и заведующая у нас была строгая, но мы впятером всегда поддерживали и помогали друг другу, вместе набираясь опыта, — вспоминает Валерия Борисовна. — Как-то в самом начале моей работы произошел очень смешной случай, когда ребенка перепутали со взрослым. В тот день я была дежурным врачом по поликлинике и меня попросили спуститься в бокс, специально оборудованный для случаев с подозрением на инфекцию, и осмотреть девочку, которую привел папа. Когда я пришла, выяснилось, что “папой” был наш пациент — высокий и полный подросток, а “девочкой” — наша врач небольшого роста с косой».

В 1971 году семья Юдиных переехала в кооперативную квартиру в Купчино, и с 1972 года Валерия Борисовна стала работать в детском поликлиническом отделении №41: сначала врачом отделения детского сада и школы, потом участковым педиатром, теперь заведующей отделения оказания медицинской помощи в образовательных учреждениях в ДПО №41 городской поликлиники №44.

«Одной из наших ключевых проблем остаются прививки. Конечно, благодаря им практически исчезли такие детские инфекционные болезни, как корь, коклюш, свинка. Но беда сегодняшнего поколения молодых родителей в том, что некоторые, начитавшись статей и мнений в интернете, наотрез отказываются делать детям прививки, напрочь забывая, что, например, корь, перенесенная во взрослом возрасте, обычно приводит к бесплодию

у мужчин. Таких “продвинутых” родителей, набирается не более 15%. Хотя в цифрах это немного, но ведь за этими цифрами стоят судьбы конкретных детей, — делится проблемами Валерия Борисовна. — Сейчас у родителей меньше времени на детей, они уделяют им меньше внимания, поэтому “помолодели” ясельные группы. Если раньше деток в ясли отдавали с полутора лет, то теперь — с года.

Загруженность родителей приводит к тому, что многие приводят к нам малышей с уже запущенными заболеваниями. И чаще всего это касается мигрантов — они почему-то тянут до последнего, хотя при острых состояниях мы помогаем всем детям независимо от статуса их родителей. А к острому состоянию в педиатрии приравнивается в том числе и простудные заболевания — и мы проводим комплекс прививок и вакцинацию против многих инфекционных заболеваний, включая и такие как корь и гепатит. Хочется, чтобы все родители об этом знали и не доводили ситуацию до критической, когда ребенка надо отправлять в больницу».

Валерия Борисовна Юдина работает детским врачом почти 50 лет. За свой труд в 1987 году

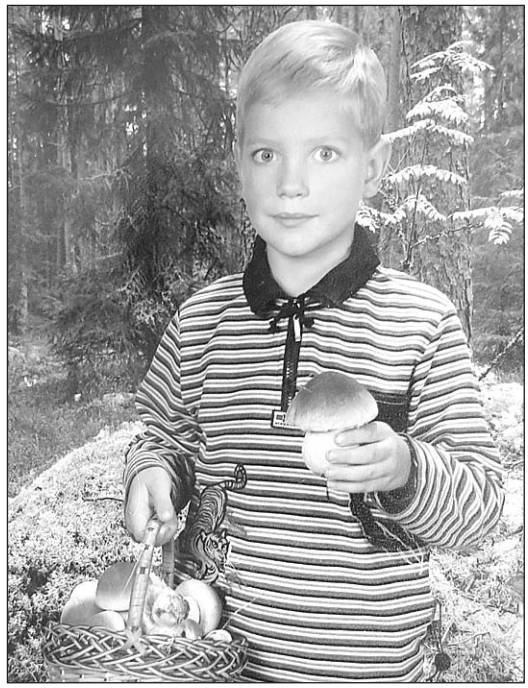

Внук Коля на отдыхе в Белоруссии

она была отмечена отраслевой наградой — «отличник здравоохранения». Она вырастила двух сыновей, которые пошли по стопам отца и получили техническое образование. «Может быть, внук Коля захочет стать врачом, но об этом его пока рано спрашивать», — улыбается Валерия Юдина.

Ксения КИРИЛЛОВА

Избавьтесь от опасных отходов

В конце апреля во Фрунзенском районе экомобиль будет принимать от жителей опасные для жизни отходы по адресам:

- ул. Димитрова, 16, к.1 — 22 апреля с 18.00 до 19.00;
- ст. м. «Купчино» (вдоль Витебского пр., на стоянке маршрутных такси) — с 19.00 до 20.00.

В мобильный пункт приема отходов можно бесплатно сдать:

- ртутные лампы (люминесцентные и компактные энергосберегающие);
- ртутные термометры и другие ртутьсодержащие приборы;
- малогабаритные источники тока (отработанные батарейки и аккумуляторы);
- бытовую, компьютерную технику и оргтехнику;
- бытовую химию, лаки и краски;
- лекарства с истекшим сроком годности, использованные и просроченные шприцы и иглы;
- автомобильные аккумуляторы;
- отработанные масла;
- автомобильные покрышки.

Собранные опасные отходы поступят на обезвреживание и утилизацию.

Если по какой-то причине вы не можете найти в указанном месте экомобиль, просим обращаться к экспедиторам в будние дни с 17.00 до 20.30, в выходные и праздничные дни с 09.00 до 20.00 по телефонам: 8-921-897-37-95, 8-921-897-38-29.

Бронзовые призеры городского первенства

Команда учащихся школы-интерната №37 Фрунзенского района получила кубок за третье место на городских соревнованиях по бочче.

Бочче — спортивная игра на точность, выполняющая реабилитационную функцию для спортсменов с особенностями развития. Соревнования по этой игре проводились Специальным Олимпийским комитетом Санкт-Петербурга.

XI международный форум «Старшее поколение»

Фрунзенский район представил деятельность комплексного центра социального обслуживания на XI международном форуме «Старшее поколение».

На крупнейшем в России тематическом мероприятии, состоявшемся в конгрессно-выставочном комплексе «Экспофорум», свою деятельность презентовали сотрудники комплексного центра социального обслуживания населения Фрунзенского района.

В музыкально-хореографической композиции «Семь секретов счастья» нашли отражение разные виды творчества людей элегантного возраста: академический вокал, ритмопластика, джазовый танец, дефиле, поэтическая декламация. В этом выступлении приняли участие и дети, что внесло в номер элементы доброты и непосредственности и подчеркнуло важность связи между поколениями.

По итогам конкурса «Что? Где? Когда?» команда Фрунзенского района получила призовое 3-е место среди 13 районов Санкт-Петербурга.

Клиенты социально-досугового отделения КЦСОН также приняли участие в танцевальном конкурсе-марафоне «Танцуй, пока молодой». Рукодельницы студии «Марья-искусница» показали всем желающим, как из простых подручных материалов сделать уникальные вещи ручной работы.

Были представлены и другие направления деятельности КЦСОН. В рамках форума сотрудники давали посетителям подробные консультации по всем услугам и знакомили с перспективами работы центра.

В церемонии открытия форума приняли участие губернатор Георгий Полтавченко, член Совета Федерации Людмила Косткина, председатель Санкт-Петербургской общественной организации ветеранов (пенсионеров, инвалидов) войны, труда, Вооруженных сил и правоохранительных органов Василий Волобуев.

«Вы подарили нам возможность жить в мире и спокойствии, и сегодня остаетесь в строю, делая очень многое для воспитания молодых петербуржцев и россиян в духе преданности Родине, любви к родному городу. И в этом мы стараемся оказать вам максимальную поддержку», — сказал Георгий Полтавченко, обращаясь к ветеранам. Губернатор назвал старшее поколение золотым фондом России и отметил, что пенсионеры и ветераны заслуживают особого подхода к обеспечению их жизненных потребностей и заботы со стороны государственной власти и общества в целом.

ПОЗДРАВЛЯЕМ!

Муниципальный Совет МО «Купчино» от всей души поздравляет с юбилеем жителей нашего округа:

С 90-летием!
Василия Алексеевича ВОЛКОВА.

С 85-летием!
Галину Алексеевну САКУЛИНУ.

С 80-летием!
Марию Николаевну ФРОЛЕНКОВУ.

Желаем вам здоровья, счастья и мирного неба над головой!

Предлагаем отдохнуть в Крыму по льготным ценам

Уважаемые ветераны! Совет ветеранов района и Фонд социальной поддержки граждан имени маршала Л.А. Говорова организует платный отдых и лечение ветеранов войны и труда, ветеранов военной службы в крымском санатории г. Саки «Полтава-Крым» по льготным ценам.

В стоимость двухнедельного отдыха включено:
- проживание в двухместном номере;
- трехразовое питание;
- индивидуальное лечение по показаниям (включено до 18 лечебных процедур);
- культурно-массовые мероприятия;
- доставка от аэропорта г. Симферополя до санатория «Полтава-Крым» и обратно;
- перелет из Санкт-Петербурга в Симферополь и обратно самолетами Уральских авиалиний.

Обращаться в Совет ветеранов,
телефон **576-85-06**.

Приятного вам отдыха!

График приема депутатов Муниципального Совета муниципального образования МО «Купчино»

СПб, ул. Будапештская, дом 19, корпус 1, 2-й этаж

Ф.И.О.	Время приема
Избирательный округ №216	
Баранов Дмитрий Евгеньевич	Второй вторник, 16.00—18.00
Гапанович Антонина Леонидовна	Последний вторник, 14.00—16.00
Кузнецов Владимир Алексеевич	Третий четверг, 16.00—18.00
Фомина Елена Васильевна	Четвертый четверг, 17.00—18.00
Яровой Александр Степанович	Первая и третья среда, 14.00—16.00
Избирательный округ №217	
Логинов Евгений Игоревич	Первая и третья среда, 16.00—18.00
Мерзлякова Мария Геннадьевна	Третья среда, 18.00—20.00
Свиридов Анатолий Валерьевич	Первая пятница, 16.00—17.00
Середа Елена Валентиновна	Последний четверг, 17.00—18.00
Смехов Александр Евгеньевич	Третий четверг, 16.00—18.00
Избирательный округ №218	
Ерёмина Светлана Николаевна	Первый четн. вторник, 11.30—13.30
Маликов Александр Сергеевич	Первый понедельник, 16.00—18.00
Мельникова Инна Васильевна	Вторая среда, 16.00—18.00
Соколов Вячеслав Юрьевич	Вторая среда, 16.00—17.00
Черепанов Михаил Сергеевич	Четвертый четверг, 16.00—18.00
Избирательный округ №219	
Борзанова Марина Валентиновна	Каждый вторник, 17.00—18.00
Иванова Елена Владимировна	Вторая среда, 16.00—17.00
Коротких Анастасия Валерьевна	Первый вторник, 16.00—18.00
Куракин Максим Александрович	Вторая среда, 16.00—18.00
Трубицын Юрий Николаевич	Каждая среда, 16.00—18.00

Часы приема Главы муниципального образования «Купчино»

Трубицын Юрий Николаевич	Каждая среда, 16.00—18.00

Часы приема и.о. Главы местной администрации ВМО «Купчино»

Орлова Алена Сергеевна	Вторник, четверг, 10.00—12.00

Часы приема заместителя Главы местной администрации ВМО «Купчино»

Батанов Сергей Валентинович	Вторник, четверг, 12.00—13.00, 14.00—15.00

Часы приема отдела опеки и попечительства МА ВМО «Купчино»

Корнейчук Любовь Сергеевна, начальник отдела	Понедельник, 15.00—17.00. Четверг, 10.00—12.00

Пишем по-русски или па руски

Сегодня мы все реже пишем письма в традиционном некогда бумажном формате, все чаще шлем смс-ки, а тексты набираем на компьютере. А вот насколько грамотно мы пишем? 16 апреля в Санкт-Петербурге, как и по всей стране, состоится тотальный диктант — добровольная акция, во время которой каждый может проверить свою грамотность. Мы спросили жителей нашего округа, когда они последний раз писали кому-нибудь письмо и задумывались, всё ли в нем без ошибок написано? Сталкивались ли с тем, что приходят письма, уведомления, сообщения с ошибками, и замечают ли они их? Да и, в принципе, рискнули бы наши жители проверить свою грамотность?

ЕЛЕНА, кладовщик:

«На работе, бывает, пишу отчеты не на компьютере, а по старинке — ручкой на бумаге. Грамотность проверяю обязательно. Уважение к языку и грамотности нашему поколению прививали еще в школе. А письма и открытки от руки писала очень давно. На тотальный диктант хотела бы пойти и проверить себя, но не смогу».

АННА, швея:

«Письма и открытки сама писала очень давно. Но когда делаю уроки с ребенком, самой приходиться писать и обязательно проверять свою грамотность. А как же иначе? Если я сама будут делать ошибки, что я потом могу требовать с ребенка? Конечно, уровень грамотности сейчас упал, иногда такие тексты объявлений на дверях подъезда увидишь, что даже не знаешь, как реагировать. Принимать участие в тотальном диктанте я не хочу, не вижу смысла».

ДМИТРИЙ,
свободный художник:

«Предпочитаю по необходимости текст набирать на компьютере — так быстрее и удобнее. А грамотность автоматически проверяю всегда, даже несмотря на функцию “редактирование”, всегда перечитываю текст. Меня так не только в школе научили, но и в семье. Поверять свое знание русской грамматики на тотальном диктанте я не хочу, потому что и так уверен в себе».

НАТАЛЬЯ, соцработник:

«Я вообще всегда пишу только ручкой на бумаге. Набирать на компьютере текст не люблю. Когда пишу, над правилами грамматики не задумываюсь и потом написанное не проверяю. Знаете, я, наверное, из тех, про кого говорят — как слышит, так и пишет. И это не всегда означает, что человек неграмотен. Начнешь задумываться, правильно или неправильно написал, — точно ошибок наделаешь. Если написанный мной текст очень важный, я отдаю его прочитать мужу, потому что свежий взгляд всегда может найти и описки, и ошибки. Если бы мне предложили поучаствовать в тотальном диктанте, я бы точно отказалась».

УЛЬЯНА,
студентка 3-го курса экономического факультета СПбГУ:

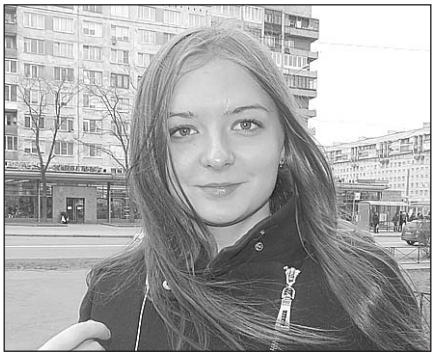

«Текст на бумаге ручкой я писала очень давно — лет пять назад. Сейчас всё набираю на компьютере, даже лекции. Когда сама пишу контрольную работу или курсовую, всегда проверяю грамматику

и пунктуацию — как в школе учили. Компьютер в этом смысле плохой помощник, иногда он подчеркивает абсолютно правильно составленное предложение просто потому, что в его программу не заложены какие-то слова или обороты нашей письменной речи.

Знаете, сейчас даже преподаватели разделились на два лагеря. Одни всегда обращают внимание студентов на грамматические ошибки, подчеркивают, требуют исправить. Но таких меньшинство. Другие сами делают ошибки, например, даже в текстовой части презентаций. Складывается впечатление, что грамотность стала не такой важной на не гуманитарных факультетах.

А принимать участие в тотальном диктанте не хочу. Страшновато, все-таки школу я окончила давно».

МАКСИМ, художник:

«Когда пишу текст, то пользуюсь и компьютером, и ручкой. Но предпочитаю писать ручкой на бу-

маге. В силу профессии мне комфортнее использовать этот почти уже ушедший способ передачи мыслей и слов. Я даже sms пишу редко, потому что неудобно. А почерк — он индивидуален и многое может рассказать о человеке. Написанный текст, конечно, всегда перечитываю и проверю, чтобы не было ошибок. Писать тотальный диктант не хочу».

ВАДИМ, инженер-конструктор:

«Я буквально вчера писал поздравительный адрес ручкой на бумаге. Вообще, когда пишу какой-то текст, то использую и компьютер, и ручку. На компьютере наби-

рать текст комфортнее. Но я все-таки склоняюсь ко второму способу — традиционному. Он дисциплинирует: и мысль заставляет формулировать четко, и грамматику обязательно проверить.

Но компьютер далеко не всегда есть под рукой, и записать, например, какую-то идею или мысль на салфетке или листке ежедневника проще и быстрее, чем набирать в коммуникаторе. Про то, что будет проводиться тотальный диктант, я, конечно, слышал и, скорее всего, приму в нем участие, проверю себя».

Подготовила
Ксения КИРИЛЛОВА

Тотальная добровольная проверка знаний русского языка

■ Тотальный диктант — ежегодная международная образовательная акция, которая проходит одновременно по всему миру.

■ В этом году диктант пройдет 16 апреля на 2185 площадках в 732 городах мира.

■ В европейской части России и в Санкт-Петербурге начнется в 15.00 по московскому времени. Общее время проведения — около часа.

■ Все участники диктанта пишут один и тот же текст (разделенный на три части), проверка выполняется по единым для всех критериям.

■ Это абсолютно добровольная акция: никто не может запретить вам участвовать в диктанте, как и обязать участвовать в нем. Для участия в диктанте нет ограничений по возрасту.

■ Для участия нужно зарегистрироваться на сайте totaldict.ru/spb. Там же можно узнать все подробности проведения диктанта, в том числе места, ближайшие к вашему дому.

■ В этом году тотальный диктант в Санкт-Петербурге будет проводиться уже в пятый раз. В 2015 году наш город вошел в тройку лидеров по числу участников акции (4100), уступив только Москве (9300) и родине проекта Новосибирску (5600).

■ Текст специально для тотального диктанта каждый год готовит один из современных российских писателей. Авторами текстов для акции уже становились Борис Стругацкий, Дмитрий Быков, Дина Рубина, Захар Прилепин, Алексей Иванов и Евгений Водолазкин. В 2016 году текст диктанта подготовил детский писатель Андрей Усачёв.

Организаторы акции так отвечают на вопрос, что дает участие в диктанте: «Это вопрос, на который вы должны ответить сами. Участие в диктанте не принесет вам прибыли и славы, мы не раздаем пряники и почетные грамоты, но мы считаем всех наших участников настоящими героями! Участие в диктанте — это вызов себе, состязание, в первую очередь с самим собой. И ваша оценка — это не ярлык, не клеймо, это повод выяснить, над чем стоит работать. Тотальный диктант — это весело, интересно, это возможность убедиться, что не вас одного бросает в дрожь, когда вы видите “девчЁнка” или слышите “позвОнишь”. Вы еще раз убедитесь в том, что быть грамотным — это не просто нормально, это нужно и важно для каждого современного человека».

Все подробности на сайте totaldict.ru/spb и в группе ВКонтакте vk.com/totaldict_spb

ПОНЕДЕЛЬНИК, 18 апреля

№5 (142)
14 апреля 2016

ПЕРВЫЙ КАНАЛ

05.00 Доброе утро
09.00, 12.00, 15.00, 03.00 Новости
09.20, 04.10 Контрольная закупка
09.50 Жить здорово! (12+)
10.55, 03.10 Модный приговор
12.15, 19.50 Пусть говорят с Андреем Малаховым (16+)
13.25 Таблетка (16+)
13.55, 15.15, 01.15 Время покажет (16+)
16.00 Мужское/Женское (16+)
17.00, 02.05, 03.05 Наедине со всеми (16+)
18.00 Вечерние новости
18.45 Давай поженимся! (16+)
21.00 Время
21.30 Сериал «МАРГАРИТА НАЗАРОВА» (16+)
23.30 Вечерний Ургант (16+)
00.00 Познер (16+)
01.00 Ночные новости

РОССИЯ 1

05.00, 09.15 Утро России
09.00, 11.00, 14.00, 17.00, 17.50, 20.00 Вести
09.55 О самом главном
11.35, 14.30, 17.30, 19.35 Вести-Местное время
11.55 Сериал «ТАЙНЫ СЛЕДСТВИЯ» (12+)
14.50 Вести. Дежурная часть
15.00 Сериал «БЕЗ СЛЕДА» (12+)
18.15 Прямой эфир (16+)
21.00 Сериал «СЛЕДОВАТЕЛЬ ТИХОНОВ» (12+)
23.50 Честный детектив (16+)
00.45 Д/ф «Без свидетелей: «Павел Фитин против Шелленберга», «Иные: «Особое измерение» (12+)
02.20 Сериал «СРОЧНО В НОМЕР. НА СЛУЖБЕ ЗАКОНА» (12+)
03.20 Д/ф «Убийство в Каннах. Савва Морозов» (12+)
04.15 Комната смеха

ПЯТЫЙ КАНАЛ

06.00, 10.00, 12.00, 15.30, 18.30, 22.00 Сейчас
06.10 Утро на «5» (6+)
09.30 Место происшествия
10.40, 11.55, 12.40, 13.35, 14.40, 16.10, 16.25, 17.25 Сериал «УБОЙНАЯ СИЛА» (16+)
19.00, 19.40, 01.10, 01.55, 02.40, 03.15, 03.45, 04.20, 04.55, 05.30 Сериал «ДЕТЕКТИВЫ» (16+)
20.20, 21.10 Сериал «СЛЕД» (16+)
22.25 Сериал «ПОСЛЕДНИЙ МЕНТ» (16+)
23.15 Момент истины (16+)
00.10 Место происшествия. О главном

НТВ

05.00 Сериал «СУПРУГИ» (16+)
06.00 Новое утро
09.00 Сериал «ВОЗВРАЩЕНИЕ МУХТАРА» (16+)
10.00, 13.00, 16.00, 19.00 Сегодня
10.20 Сериал «МОСКВА. ТРИ ВОКЗАЛА» (16+)
12.00 Суд присяжных (16+)
13.20 Чрезвычайное происшествие
13.55, 00.50 Место встречи (16+)
15.00 Сериал «ОТДЕЛ 44» (16+)
16.00 Сегодня в Санкт-Петербурге
16.20 Сериал «УЛИЦЫ РАЗБИТЫХ ФОНАРЕЙ» (16+)
18.00 Говорим и показываем
19.20 Сегодня в Санкт-Петербурге
19.40 Сериал «НЕВСКИЙ» (16+)
22.30 Итоги дня
22.55 «Футбольная столица»
23.30 Сериал «МОРСКИЕ ДЬЯВОЛЫ. СМЕРЧ» (16+)
02.00 Следствие ведут (16+)
03.00 Сериал «ДОЗНАВАТЕЛЬ» (16+)

ТВ-3

06.00 М/ф (0+)
09.30 Д/ф «Слепая: «Переезд» (12+)
10.00 Д/ф «Слепая: «Просто имя» (12+)
10.30 Д/ф «Гадалка: «Спроси у погостника» (12+)
11.00 Д/ф «Гадалка: «Бремя верности» (12+)
11.30 Д/ф «Вокруг Света. Места Силы: «Азербайджан» (16+)
12.30 Тайные знаки с Олегом Девотченко: «Вольф Мессинг. Пророчества сквозь века» (12+)
13.30 Д/ф «Охотники за привидениями: «Гордыня» (16+)
14.00 Д/ф «Охотники за привидениями: «Отверженные» (16+)
14.30 Д/ф «Охотники за привидениями: «После ремонта» (16+)
15.00 Мистические истории (16+)
16.00 Д/ф «Гадалка: «Безвольная» (12+)
16.30 Д/ф «Гадалка: «Пентаграмма» (12+)
17.00 Д/ф «Гадалка: «Чужие килограммы» (12+)
17.30 Д/ф «Слепая: «Правила съема» (12+)
18.00 Д/ф «Слепая: «Не говори маме» (12+)
18.30 Сериал «ПЯТАЯ СТРАЖА. СХВАТКА» (16+)
19.30, 20.30 Сериал «СЛЕДСТВИЕ ПО ТЕЛУ» (16+)
21.15, 22.05 Сериал «МЕНТАЛИСТ» (12+)
23.00 Х/ф «СПЕЦИАЛИСТ» (16+)
01.15 Х/ф «ИСПЫТАНИЕ СВАДЬБОЙ» (16+)
03.30 Параллельный мир (12+)
04.45 Параллельный мир. Советы (12+)
05.00 Сериал «ДО СМЕРТИ КРАСИВА» (12+)

ТНТ

07.00 Сериал «ПРИГОРОД - 2» (16+)
07.30 Сериал «ПАРТНЕРЫ» (16+)
08.00 Сериал «ДНЕВНИКИ ВАМПИРА - 5» (16+)
09.00 Дом-2. Lite (16+)
10.30 Х/ф «ГЕРАКЛ: НАЧАЛО ЛЕГЕНДЫ» (12+)
12.25 Холостяк (16+)
14.00, 20.30, 01.00 Сериал «БЕДНЫЕ ЛЮДИ» (16+)
14.30 Битва экстрасенсов (16+)
16.00, 16.30, 17.00, 17.30 Сериал «УНИВЕР. НОВАЯ ОБЩАГА» (16+)
18.00, 18.30, 19.00 Сериал «ИНТЕРНЫ» (16+)
19.30, 20.00 Сериал «ФИЗРУК» (16+)
21.00 Х/ф «СДОХНИ, ДЖОН ТАКЕР!» (16+)
23.00 Дом-2. Город любви (16+)
00.00 Дом-2. После заката (16+)
01.30 Х/ф «ОСТИН ПАУЭРС: ШПИОН, КОТОРЫЙ МЕНЯ СОБЛАЗНИЛ» (18+)
03.20 Сериал «ТЕРМИНАТОР: БИТВА ЗА БУДУЩЕЕ - 2» (16+)
04.15 Сериал «В ПОЛЕ ЗРЕНИЯ - 2» (16+)
05.05 Сериал «КЛИНОК ВЕДЬМ - 2» (16+)
06.00 Сериал «ЗАЛОЖНИКИ» (16+)

ДОМАШНИЙ

06.30, 05.30 Джейми: Обед за 15 минут (16+)
07.30, 18.00, 00.00, 04.50 6 кадров (16+)
07.50 По делам несовершеннолетних (16+)
09.50 Давай разведемся! (16+)
11.50 Понять. Простить (16+)
13.00 Преступления страсти (16+)
14.00 Сериал «УСЛОВИЯ КОНТРАКТА» (16+)
16.00, 21.00 Сериал «ПОДКИДЫШИ» (16+)
18.05 Сериал «ОНА НАПИСАЛА УБИЙСТВО» (16+)
19.00 Сериал «УСЛОВИЯ КОНТРАКТА - 2» (16+)
23.00 Д/ф «Я его убила» (16+)
00.30 Х/ф «ДИКАЯ ЛЮБОВЬ» (16+)

02.50 Нет запретных тем (18+)
05.00 Домашняя кухня (16+)

СТС

06.00 М/ф (0+)
07.00 Взвешенные люди (16+)
09.00 Ералаш (0+)
10.00 Х/ф «ДВОЙНОЕ НАКАЗАНИЕ» (16+)
12.00 Шоу «Уральских пельменей»: «Журчат рубли» (16+)
13.30 Уральские пельмени: «Зарубежное» (16+)
14.00 Х/ф «ТЕРМИНАТОР - 3. ВОССТАНИЕ МАШИН» (16+)
16.00 Х/ф «ТЕРМИНАТОР. ДА ПРИДЕТ СПАСИТЕЛЬ» (16+)
18.00 Сериал «КУХНЯ» (12+)
20.30 Сериал «ВЕЧНЫЙ ОТПУСК» (16+)
21.00 Сериал «КРЫША МИРА» (16+)
21.30 Х/ф «ШТУРМ БЕЛОГО ДОМА» (16+)
00.00 Уральские пельмени: «Все о бабушках» (16+)
00.30 Кино в деталях с Федором Бондарчуком (16+)
01.30 Х/ф «ЭКИПАЖ» (18+)
04.00 Сериал «90210: НОВОЕ ПОКОЛЕНИЕ» (16+)
05.35 6 кадров (16+)

ЧЕ

06.00, 05.40 100 великих (16+)
06.30 Секреты спортивных достижений (16+)
08.30 Дорожные войны (16+)
09.35 Сериал «СОЛДАТЫ» (12+)
14.30 Утилизатор (12+)
15.30 Угадай кино (12+)
16.00 Сериал «МОРЕ. ГОРЫ. КЕРАМЗИТ» (16+)
18.00, 21.30 Бегущий косарь (12+)
18.30, 21.00 КВН на бис (16+)
19.00 Сериал «ВОСЬМИДЕСЯТЫЕ» (16+)
20.00 КВН. Высший балл (16+)
22.00, 22.30 +100500 (16+)
23.00 Руферы (16+)
23.30 Сериал «ВО ВСЕ ТЯЖКИЕ» (18+)
01.30 Х/ф «КРУТЫЕ СТВОЛЫ» (16+)
03.45 Х/ф «ФЕДЕРАЛЬНАЯ ЗАЩИТА» (16+)

ТВ ЦЕНТР

06.00 Настроение
08.10 Х/ф «САША-САШЕНЬКА» (12+)
09.35 Х/ф «ДЕТИ ПОНЕДЕЛЬНИКА» (16+)
11.30, 14.30, 19.40, 22.00, 00.00 События
11.50 Постскриптум с Алексеем Пушковым (16+)
12.50 В центре событий с Анной Прохоровой (16+)
13.55 Линия защиты (16+)
14.50 Городское собрание (12+)
15.35 Х/ф «ТРИ ДОРОГИ», 1 и 2 с. (12+)
17.30 Город новостей
17.40 Х/ф «ПОРОКИ И ИХ ПОКЛОННИКИ», 1 и 2 с. (16+)
20.00 Право голоса (16+)
21.45 Петровка, 38 (16+)
22.30 Специальный репортаж: «Удар ниже барреля» (16+)
23.05 Без обмана: «Сушки, пряники, печенье» (16+)
00.30 Х/ф «РАЗВОД И ДЕВИЧЬЯ ФАМИЛИЯ» (12+)
04.05 Х/ф «СУДЬБА МАРИНЫ» (12+)

РЕН ТВ

05.00, 02.50 Секретные территории (16+)
06.00 Документальный проект (16+)
07.00 С бодрым утром! (16+)
08.30, 12.30, 16.30, 19.30, 23.00 Новости (16+)
09.00 Военная тайна с Игорем Прокопенко (16+)
11.00 Документальный проект: «Создатели Франкенштейнов» (16+)
12.00, 16.05, 19.00 Информационная программа 112 (16+)
13.00 Званый ужин (16+)
14.00 Х/ф «СМЕРТЕЛЬНОЕ ОРУЖИЕ» (16+)
17.00, 03.50 Тайны Чапман (16+)
18.00, 01.50 Самые шокирующие гипотезы (16+)
20.00 Х/ф «ЗОНА СМЕРТЕЛЬНОЙ ОПАСНОСТИ» (16+)
22.00 Водить по-русски (16+)
23.25 Х/ф «ДЕЖА ВЮ» (16+)
04.45 Территория заблуждений с Игорем Прокопенко (16+)

РОССИЯ К

07.00 Канал «Евроньюс»
10.00, 15.00, 19.30, 23.30 Новости культуры
10.15, 00.45 Наблюдатель
11.15 Х/ф «В РОДНОМ ГОРОДЕ»
12.20 Линия жизни: «Алексей Леонов»
13.25 Х/ф «ЛЕГКАЯ ЖИЗНЬ»
15.10 Х/ф «БРАК ПО-ИТАЛЬЯНСКИ»
16.50 Важные вещи: «Бюст Победоносцева»
17.05 Д/ф «Нина Гуляева. Театр - это артисты»
17.45, 01.40 Ольга Бородина, Валерий Гергиев, Симфонический оркестр и хор Мариинского театра
18.30 Д/ф «Камчатка. Огнедышащий рай»
18.45 Звезда бессмыслицы. ОБЭРИУты
19.15 Спокойной ночи, малыши!
19.45 Главная роль
20.05 Сати. Нескучная классика...
20.45 Правила жизни
21.15 Д/ф «Остров Эланд. Сад цветов в каменной пустыне»
21.30 Тем временем с Александром Архангельским
22.15 Д/ф «Космос - путешествие в пространстве и времени»
23.00 Д/ф «Леонид Гаккель. Я не боюсь, я музыкант»
23.45 Худсовет
23.50 Сериал «ДОСТОЕВСКИЙ»
02.25 Д/ф «Алгоритм Берга»

ЗВЕЗДА

06.00 Д/ф «Москва фронту» (12+)
06.30 Новости. Главное
07.10 Д/ф «Герои России: «Александр Головашкин» (16+)
08.00, 09.15 Х/ф «КАРАВАН СМЕРТИ» (12+)
09.00, 13.00, 18.00, 22.10 Новости дня
09.50, 10.05, 13.15 Х/ф «МАРШ-БРОСОК - 2» (16+)
10.00, 14.00 Военные новости
14.05 Сериал «ТУЛЬСКИЙ-ТОКАРЕВ» (16+)
18.30 Д/ф «Истребители Второй мировой войны» (6+)
19.20 Специальный репортаж (12+)
19.45 Теория заговора (12+)
20.05 Сериал «СМЕРТЬ ШПИОНАМ!» (16+)
22.30 Звезда на «Звезде» с Александром Стриженовым (6+)
23.15 Х/ф «ЖАВОРОНОК»
01.05 Д/ф «Линия фронта» (18+)
01.50 Х/ф «БЕДНЫЙ БЕДНЫЙ ПАВЕЛ» (12+)
03.55 Х/ф «ЧЕМПИОН МИРА»

МАТЧ ТВ

06.30 Ты можешь больше! (16+)
07.30, 09.30, 10.35, 13.00, 13.35, 16.30, 18.20, 19.20 Новости
07.35, 13.40, 16.35, 00.30 Все на Матч! Прямой эфир. Аналитика, интервью, эксперты
09.35 Твои правила (12+)
10.40 Специальный репортаж: «Лестер» (12+)
11.00 Футбол. Чемпионат Англии «Лестер» - «Вест Хэм»
13.05 Евро 2016. Быть в теме (12+)
14.15 Профессиональный бокс. Николай Потапов против Стефона

Янга. Алексей Зубов против Константина Беженару» (16+)
17.20 Д/ф «Капитаны» (12+)
18.25 Спортивный интерес
19.25 Континентальный вечер
19.55 Хоккей. Чемпионат мира среди юниоров. Россия - Латвия. Прямая трансляция из США
22.30 Баскетбол. Евролига. Мужчины. 1/4 финала. «Црвена Звезда» (Сербия) - ЦСКА (Россия)
01.15 Плавание. Чемпионат России
02.30 Д/ф «Победа ради жизни» (16+)
03.30 Д/ф «Второе дыхание» (16+)
04.00 Д/ф «Рожденные побеждать» (12+)
05.00 Д/ф «Роковая глубина» (16+)
06.00 Д/ф «Вся правда про...» (12+)

ПЕРВЫЙ ОБРАЗОВАТЕЛЬНЫЙ

09.05, 17.05, 01.05 Не так уж тверд гранит науки. Астрономия (16+)
10.00, 18.00, 02.00 Интеллектуальный капитал как источник предпринимательской прибыли (16+)
10.55, 18.55, 02.55 Просветители России (16+)
11.50, 19.50, 03.50 Информатика для начинающих пользователей. Глобальная сеть Интернет (16+)
12.45, 20.45, 04.45 Лики современного искусства (16+)
13.15, 21.15, 05.15 Жемчужины русской словесности (16+)
13.50, 14.20, 21.50, 22.20, 05.50, 06.20 Семейный доктор (16+)
14.50, 22.50, 06.50 На женской половине (12+)
15.20, 23.20, 07.20 Х/ф «ДЕВУШКА С ХАРАКТЕРОМ» (16+)
16.40, 00.40, 08.40 Д/ф «Стимбоут Спрингс» (16+)

EUROSPORT

05.00 Автоспорт. Серия WTCC. Словакия
06.00 Супербайк. Чемпионат мира. Ассен. Первая гонка
06.45 Супербайк. Чемпионат мира. Ассен. Вторая гонка
07.30 Снукер. Чемпионат мира. Шеффилд. Второй день
09.00 Снукер. Шоу Ронни О'Салливана
09.30 Футбол. Чемпионат MLS. «Чикаго Файр» - «Монреаль Импакт»
10.30, 15.00, 01.15 Велоспорт. Гонка Amstel Gold
12.00, 16.30, 19.30, 21.00, 02.30 Снукер. Чемпионат мира. Шеффилд. Третий день
20.50 Дорога к золоту
00.00 Watts
00.15, 01.10 Футбол. Еврголы
00.20 Футбол. Чемпионат MLS. Лучшие моменты
00.45 Футбол. «Дорога на ЕВРО»

2X2

06.00 Русские мультфильмы (12+)
06.45 Покемон (12+)
07.35, 02.25 Крутые бобры (12+)
08.05, 00.30 Сериал «КЛИНИКА» (16+)
08.55, 03.45 Царь горы (16+)
09.50 Пингвины Мадагаскара (12+)
13.30 Санджей и Крейг (12+)
14.25 Черепашки-ниндзя (12+)
17.05, 21.00 Симпсоны (16+)
20.10 Американский папаша (16+)
21.50 Гриффины (16+)
22.45 Бессмертное кино (16+)
23.10 Сериал «ФАРГО» (18+)
00.10 Южный парк (18+)
01.30 Рестлинг WWE RAW (16+)
03.20 Звездные бои насмерть (16+)
04.40 Атака титанов (16+)

DISCOVERY CHANNEL

06.00 Разрушители легенд: Специальный выпуск: видеоигры (16+)
07.00, 12.00 Как это устроено? Стеклянные витражи/Ящики для перевозки/Покадровая анимация (12+)
07.30, 12.30 Как это сделано? Сахар/Разведение рыб/Гоночные костюмы (12+)
08.00, 08.30, 15.00, 15.30 Охотники за складами (16+)
09.00, 23.00, 05.10 Остров с Беаром Гриллсом: Мужской остров (16+)
10.00 Акулы автоторгов из Далласа: Развалюха Ranchero (12+)
10.30 Акулы автоторгов из Далласа: Удивительный Apache и беспокойный Renegade (12+)
11.00, 11.30, 04.20, 04.45 Что было дальше? (16+)
13.00, 03.30 Быстрые и громкие: Развалюха Caddy и красавица Bel-Air (12+)
14.00, 14.30, 00.55, 01.20 Махинаторы: BMW M3 (12+)
16.00 Последние жители Аляски: Конец тьмы (16+)
17.00 Не пытайтесь повторить: Домашний порох (16+)
18.00 А ты бы выжил? Лавины и торнадо (16+)
19.00 Как это сделано? Деньги/Обувь (12+)
19.30 Как это устроено? Промышленные канаты/Фитостены/Широкоформатные камеры/Полудрагоценные камни (12+)
20.00 Остров с Беаром Гриллсом (16+)
21.00 Курс выживания с Беаром Гриллсом (16+)
22.00 Охотники за ядом: Минное поле (12+)
00.00, 02.40 Багажные войны: Дурная кровь (12+)
00.30, 03.05 Багажные войны: Пустышка (12+)
01.50 Молниеносные катастрофы (16+)
02.15 Настоящие аферисты (12+)

ANIMAL PLANET

06.00, 11.25 Братья по трясине: Стисни зубы и улыбайся (12+)
06.25 Адская кошка: Терроризируя клиентов (12+)
07.15, 11.50, 17.40 Речные монстры: Костолом (16+)
08.05, 13.30 Дома на деревьях: Мужская берлога в небе (12+)
08.55, 14.20 Аквариумный бизнес: Чертям посвящается (12+)
09.45 Адская кошка: Безумный Макс (12+)
10.35, 11.00, 16.00, 16.25 Ветеринар Бондай Бич (12+)
12.40 Укротители аллигаторов: Страшнее кошки зверя нет (12+)
15.10, 15.35 Шамвари: жизнь на воле (12+)
16.50, 23.00 Речные монстры: Легенда озера Лох-Несс (16+)
18.30, 02.00 Аквариумный бизнес: Играем в бутылочку (12+)
19.20, 02.48 Человек, гепард, природа (12+)
20.10, 04.24 Дома на деревьях: Семейный дом на дереве (12+)
21.00, 01.00, 05.12 Пес-ТВ (12+)
22.00, 03.36 Укротители аллигаторов: Потерянные в парке (12+)
00.00 Нападение акул. Часть 3 (16+)

DISNEY

05.00, 05.15, 06.40, 08.30, 09.30, 10.30 М/ф (0+)
05.45, 07.10, 08.00, 11.30, 12.00, 14.00, 17.45 М/ф (6+)

06.15 Мама на 5+ (0+)
12.15 М/ф «СОЮЗ ЗВЕРЕЙ» (6+)
15.45, 21.00, 03.45 М/ф (12+)
19.30 М/ф «ОЛИВЕР И КОМПАНИЯ» (6+)
22.00 Сериал «ДЖЕССИ» (6+)
22.30 Правила стиля (6+)
23.00 Это моя комната! (0+)
23.55, 00.25 Сериал «СОСЕДИ» (16+)
00.50 Сериал «ВИОЛЕТТА» (6+)
04.10 Музыка на канале Disney (6+)

КАРУСЕЛЬ

05.00 Ранние пташки
07.25, 08.05, 08.55, 09.20, 10.05, 11.10, 12.40, 13.05, 15.00, 16.05, 17.25, 18.20, 18.45, 19.10, 19.35, 20.20, 20.40, 21.30, 22.20, 22.45, 00.45, 01.10, 01.35, 02.50, 04.05 М/ф
09.45 Давайте рисовать! «Ласточки - нотки»
13.55 Ералаш
14.30 Лабораториум
15.40 Сериал «МОГУЧИЕ РЕЙНДЖЕРЫ: ДИНО ЗАРЯД»
20.30 Спокойной ночи, малыши!
22.40 180
00.15 Навигатор. Апгрейд. Дайджест (12+)
00.20 Лентяево

ДЕТСКИЙ МИР

03.00, 09.00, 15.00 Х/ф «КАПЛЯ В МОРЕ» (6+)
04.30, 10.30, 16.30 М/с «Кругосветное путешествие Болека и Лелека: «Золотой город инков», «Кругосветное путешествие Болека и Лелека: «Гонка к северному полюсу», «Рекс: «Рекс и муравьи» (0+)
05.00, 11.00, 17.00 Сериал «ЧАРОДЕЙ: СТРАНА ВЕЛИКОГО ДРАКОНА» (12+)
05.30, 11.30, 17.30 М/ф «Аргонавты», «Мой зеленый крокодил» (12+)
06.00, 12.00, 18.00 Х/ф «ДЕТИ КАПИТАНА ГРАНТА» (12+)
07.30, 13.30, 19.30 М/ф «Фальшивая нота», «Вот так тигр!», «Пирог со смеяникой» (6+)
08.00, 14.00, 20.00 М/с «Ежик должен быть колючим?», «Два справедливых цыпленка», «Сказка о мальчише-кибальчише», «Удивительный китенок», «Дело поручается детективу Тедди. Космическая загадка» (6+)

ИСТОРИЯ

06.00, 00.30 Д/ф «Космический камикадзе. Угол атаки Георгия Берегового» (12+)
06.50, 01.20 Д/ф «Древний Рим. Расцвет и упадок империи. Падение Рима»
07.50, 02.20 Д/ф «Забытый вождь. Александр Керенский»
08.45, 03.15 Д/ф «Величайшая битва Юлия Цезаря»
09.45 Д/ф «Бастионы России. Керченская крепость»
10.35 Д/ф «Завещание Леонардо. История одного ограбления» (12+)
11.30, 20.35 Д/ф «Крестовые походы»
12.25 Д/ф «Убить Пол Пота» (16+)
13.20 Д/ф «Этруски. Предшественники Древнего Рима»
14.20 Д/ф «Русские тайны. XX век. Философский пароход»
15.10 Д/ф «Игры разведок. Немузыкальная история» (12+)
16.05 Д/ф «Раскрывая тайны. Звезды. Альберт Филозов»
17.00, 04.15 Д/ф «Нарисовавшие смерть. От Освенцима до Нойенгамме» (16+)
17.50 Д/ф «Мрачные тайны инквизиции. Конец инквизиции» (16+)
18.50, 05.10 Д/ф «Бастионы России. Крепость Орешек»
19.45 Д/ф «Последняя тайна Карла Брюллова»
21.35 Д/ф «Пугачева, Распутина... Все звезды Дербенева»
22.30 Д/ф «Откровения пирамид»

ДОМ КИНО

04.20 Х/ф «НА ИГРЕ» (18+)
05.50 Х/ф «НА ИГРЕ - 2. НОВЫЙ УРОВЕНЬ» (18+)
07.30 Х/ф «ЧЕЛОВЕК-АМФИБИЯ»

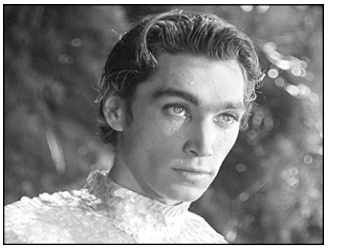

09.10 Х/ф «ЗЕЛЕНЫЙ ФУРГОН» (12+)
11.50 Х/ф «КАРНАВАЛЬНАЯ НОЧЬ»
13.10 Х/ф «ПО СЕМЕЙНЫМ ОБСТОЯТЕЛЬСТВАМ» (12+)
15.35 Х/ф «КОСМОС КАК ПРЕДЧУВСТВИЕ» (16+)
17.10 Сериал «ГРИГОРИЙ Р.» (16+)
19.00 Сериал «СЕМНАДЦАТЬ МГНОВЕНИЙ ВЕСНЫ» (12+)
20.20 Х/ф «ЧАС ПИК»
22.15 Х/ф «АНТИКИЛЛЕР - 2»
02.00 Х/ф «ЖИЛИ ТРИ ХОЛОСТЯКА» (12+)

ЮТВ

05.00, 02.40 Соблазны с Машей Малиновской (16+)
07.00 В теме. Лучшее (16+)
07.30, 17.50 Экстремальное преображение (16+)
09.10, 16.05 Адская кухня (16+)
10.50 Стилистика (12+)
11.20 Папа попал (12+)
13.05 Кошмарные татуировки (16+)
14.20 Истории из роддома (16+)
19.30 Беременна в 16 (16+)
20.30 Беременна в 16-ть: Дочки-матери (16+)
21.30, 00.50 Я стесняюсь своего тела (16+)
23.30 Сериал «МЫСЛИТЬ КАК ПРЕСТУПНИК» (16+)
00.20 В теме (16+)

САНКТ-ПЕТЕРБУРГ

06.00 Хорошее Утро (6+)
09.00, 10.00, 11.00, 12.00, 13.00, 14.00, 15.00, 16.00, 17.00, 18.00 Новости
09.10 М/ф (6+)
10.10 Сериал «СЕМЬЯ 3D» (12+)
11.15 Д/ф «Ледовое побоище» (12+)
12.30 Промышленный клуб (12+)
13.10 Петербургский дневник
15.05, 18.25, 22.30, 02.20 Новости спорта
15.10 Беседка (0+)
16.10 Полезная консультация
17.10 Эрмитаж. Говорим и показываем (0+)
17.30 Районы. Кварталы (16+)
18.20, 22.35, 02.30 Бизнес-Петербург
18.30, 05.20 Д/ф «Цена военной тайны» (12+)
19.20, 01.10 Сериал «БУМЕРАНГ ИЗ ПРОШЛОГО» (16+)
20.15 Партбюро
21.15 Одиннадцать свидетелей с Леонидом Генусовым (6+)
22.00, 01.55 Новости. Итоги дня
22.25, 02.15 Реакция с Валерием Татаровым
22.45, 02.35 ТСБ. Телевизионная служба безопасности (16+)
22.50 Х/ф «РЕВИЗОР» (12+)
02.45 Х/ф «МОЙ ЛЮБИМЫЙ КЛОУН» (12+)
04.05 Х/ф «ЗВОНЯТ, ОТКРОЙТЕ ДВЕРЬ!» (12+)

ВТОРНИК, 19 апреля

№5 (142)
14 апреля 2016

ПЕРВЫЙ КАНАЛ

05.00 Доброе утро
09.00, 12.00, 15.00, 03.00 Новости
09.20, 04.25 Контрольная закупка
09.50 Жить здорово! (12+)
10.55, 03.25 Модный приговор
12.15, 19.50 Пусть говорят с Андреем Малаховым (16+)
13.25 Таблетка (16+)
13.55, 15.15, 02.20, 03.05 Время покажет (16+)
16.00 Мужское/Женское (16+)
17.00, 01.25 Наедине со всеми (16+)
18.00 Вечерние новости
18.45 Давай поженимся! (16+)
21.00 Время
21.35 Сериал «МАРГАРИТА НАЗАРОВА» (16+)
23.30 Вечерний Ургант (16+)
00.05 Ночные новости
00.20 Структура момента (16+)

РОССИЯ 1

05.00, 09.15 Утро России
09.00, 11.00, 14.00, 17.00, 17.50, 20.00 Вести
09.55 О самом главном
11.35, 14.30, 17.30, 19.35 Вести-Местное время
11.55 Сериал «ТАЙНЫ СЛЕДСТВИЯ» (12+)
14.50 Вести. Дежурная часть
15.00 Сериал «БЕЗ СЛЕДА» (12+)
18.15 Прямой эфир (16+)
21.00 Сериал «СЛЕДОВАТЕЛЬ ТИХОНОВ» (12+)
23.55 Вести.doc (16+)
01.35 Д/ф «Секретные материалы: ключи от долголетия», «Приключение тела: «Испытание глубиной» (12+)
03.10 Сериал «СРОЧНО В НОМЕР. НА СЛУЖБЕ ЗАКОНА» (12+)
04.10 Комната смеха

ПЯТЫЙ КАНАЛ

06.00, 10.00, 12.00, 15.30, 18.30, 22.00 Сейчас
06.10, 08.00 Утро на «5» (6+)
07.00 ЛОТ
09.30 Место происшествия
10.40, 11.45, 12.40, 13.25, 14.25 Х/ф «КРЕМЕНЬ», 1, 2, 3, 4 с. (16+)
16.00 Открытая студия
17.30 Актуально
19.00, 19.40 Сериал «ДЕТЕКТИВЫ» (16+)
20.20, 21.10, 23.15 Сериал «СЛЕД» (16+)
22.25 Сериал «ПОСЛЕДНИЙ МЕНТ» (16+)
00.00 Х/ф «РАЗНЫЕ СУДЬБЫ» (12+)

02.10, 03.00, 03.45, 04.35 Сериал «ОСА» (16+)

НТВ

05.00 Сериал «СУПРУГИ» (16+)
06.00 Новое утро
09.00 Сериал «ВОЗВРАЩЕНИЕ МУХТАРА» (16+)
10.00, 13.00, 16.00, 19.00 Сегодня
10.20 Сериал «МОСКВА. ТРИ ВОКЗАЛА» (16+)
12.00 Суд присяжных (16+)
13.20 Чрезвычайное происшествие
13.50, 00.50 Место встречи (16+)
15.00 Сериал «ОТДЕЛ 44» (16+)
16.00 Сегодня в Санкт-Петербурге
16.20 Сериал «УЛИЦЫ РАЗБИТЫХ ФОНАРЕЙ» (16+)
18.00 Говорим и показываем
19.20 Сегодня в Санкт-Петербурге
19.40 Сериал «НЕВСКИЙ» (16+)
22.30 Итоги дня
22.55 Сериал «МОРСКИЕ ДЬЯВОЛЫ. СМЕРЧ» (16+)
02.00 Главная дорога (16+)
02.35 Сериал «ДОЗНАВАТЕЛЬ» (16+)

ТВ-3

06.00 М/ф (0+)
09.30 Д/ф «Слепая: «Подарок друга» (12+)
10.00 Д/ф «Слепая: «Притяжение страсти» (12+)
10.30 Д/ф «Гадалка: «Знак беды» (12+)
11.00 Д/ф «Гадалка: «Смерть из рук в руки» (12+)
11.30 Не ври мне: «Собачье сердце» (12+)
12.30 Тайные знаки с Олегом Девотченко: «Гости из будущего» (12+)
13.30 Д/ф «Охотники за привидениями: «Второе я» (16+)
14.00 Д/ф «Охотники за привидениями: «Странная няня» (16+)
14.30 Д/ф «Охотники за привидениями: «Две души» (16+)
15.00 Мистические истории (16+)
16.00 Д/ф «Гадалка: «Первенец» (12+)
16.30 Д/ф «Гадалка: «Детский плач» (12+)
17.00 Д/ф «Гадалка: «Чумной доктор» (12+)
17.30 Д/ф «Слепая: «Мама вышла замуж» (12+)
18.00 Д/ф «Слепая: «Муж на час» (12+)
18.30 Сериал «ПЯТАЯ СТРАЖА. СХВАТКА» (16+)
19.30, 20.30 Сериал «СЛЕДСТВИЕ ПО ТЕЛУ» (16+)
21.15, 22.05 Сериал «МЕНТАЛИСТ» (12+)
23.00 Х/ф «ШИРОКО ШАГАЯ» (12+)
00.30 Х/ф «КРОВАВАЯ БАНДА» (16+)
03.30 Параллельный мир (12+)
04.45 Параллельный мир. Советы (12+)
05.00 Сериал «ДО СМЕРТИ КРАСИВА» (12+)

ТНТ

07.00 Сериал «ПРИГОРОД - 2» (16+)
07.30 Сериал «ПАРТНЕРЫ» (16+)
08.00 Сериал «ДНЕВНИКИ ВАМПИРА - 5» (16+)
09.00 Дом-2. Lite (16+)
10.15 Х/ф «СДОХНИ, ДЖОН ТАКЕР!» (16+)
12.00 Танцы. Битва сезонов (16+)
14.00, 20.30 Сериал «БЕДНЫЕ ЛЮДИ» (16+)
14.30 Битва экстрасенсов (16+)
16.00, 16.30, 17.00, 17.30 Сериал «УНИВЕР. НОВАЯ ОБЩАГА» (16+)
18.00, 18.30, 19.00 Сериал «ИНТЕРНЫ» (16+)
19.30, 20.00 Сериал «ФИЗРУК» (16+)
21.00 Х/ф «ТЕЛО ДЖЕННИФЕР» (16+)
23.00 Дом-2. Город любви (16+)
00.00 Дом-2. После заката (16+)

ДОМАШНИЙ

06.30 Джейми: Обед за 15 минут (16+)
07.30, 18.00, 00.00 6 кадров (16+)
07.50 По делам несовершеннолетних (16+)
09.50 Давай разведемся! (16+)
11.50 Понять. Простить (16+)
13.00 Преступления страсти (16+)
14.00, 19.00 Сериал «УСЛОВИЯ КОНТРАКТА - 2» (16+)
16.00, 21.00 Сериал «ПОДКИДЫШИ» (16+)
18.05 Сериал «ОНА НАПИСАЛА УБИЙСТВО» (16+)
23.00 Д/ф «Я его убила» (16+)
00.30 Х/ф «ОТПУСК ЗА СВОЙ СЧЕТ», 1 и 2 с. (16+)

СТС

06.00, 06.55, 07.05, 07.30 М/ф (0+)
08.05 Ералаш (0+)

09.30, 20.30 Сериал «ВЕЧНЫЙ ОТПУСК» (16+)
10.00, 21.00 Сериал «КРЫША МИРА» (16+)
10.30 Х/ф «ШТУРМ БЕЛОГО ДОМА» (16+)
13.05 Уральские пельмени: «Все о бабушках» (16+)
13.30 Уральские пельмени: «Шопингомания» (16+)
14.00 Сериал «ВОРОНИНЫ» (16+)
16.30 Сериал «КУХНЯ» (12+)
21.30 Х/ф «ОСОБОЕ МНЕНИЕ» (16+)
00.00 Уральские пельмени: «Свадебное» (16+)
00.30 Шоу «Уральских пельменей»: «Агенты 0,7» (16+)

ЧЕ

06.00 100 великих (16+)
06.30 Секреты спортивных достижений (16+)
07.25 Разрушители мифов (16+)
08.30 Дорожные войны (16+)
09.35 Сериал «СОЛДАТЫ» (12+)
14.30 Утилизатор (12+)
15.30 Угадай кино (12+)
16.00 Сериал «МОРЕ. ГОРЫ. КЕРАМЗИТ» (16+)
18.00, 21.30 Бегущий косарь (12+)
18.30, 21.00 КВН на бис (16+)
19.00 Сериал «ВОСЬМИДЕСЯТЫЕ» (16+)
20.00 КВН. Высший балл (16+)
22.00 +100500 (16+)
23.00 Руферы (16+)
23.30 Сериал «ВО ВСЕ ТЯЖКИЕ» (18+)
00.30 +100500 (18+)

ТВ ЦЕНТР

06.00 Настроение
08.05 Доктор И... (16+)
08.40 Х/ф «ЛЮДИ НА МОСТУ» (12+)
10.35 Д/ф «Табакова много не бывает!» (12+)
11.30, 14.30, 19.40, 22.00, 00.00 События
11.50 Сериал «ОТЕЦ БРАУН» (16+)
13.40 Мой герой (12+)
14.50 Без обмана: «Сушки, пряники, печенье» (16+)
15.40 Х/ф «ТРИ ДОРОГИ», 3 и 4 с. (12+)
17.30 Город новостей
17.40 Х/ф «ПОРОКИ И ИХ ПОКЛОННИКИ», 3 и 4 с. (16+)
20.00 Право голоса (16+)
21.45 Петровка, 38 (16+)
22.30 Осторожно, мошенники! (16+)
23.05 Прощание: «Марина Голуб» (16+)
00.30 Право знать! (16+)
02.00 Х/ф «ВЗРОСЛАЯ ДОЧЬ, ИЛИ ТЕСТ НА...» (16+)
03.25 Д/ф «Фортуна Марины Левтовой» (12+)

РЕН ТВ

05.00 Территория заблуждений с Игорем Прокопенко (16+)
06.00 Документальный проект (16+)
07.00 С бодрым утром! (16+)
08.30, 12.30, 16.30, 19.30, 23.00 Новости (16+)
09.00 Военная тайна с Игорем Прокопенко (16+)
11.00 Документальный проект: «Тайна звездного рока» (16+)
12.00, 15.55, 19.00 Информационная программа 112 (16+)
13.00 Званый ужин (16+)
14.00 Х/ф «ЗОНА СМЕРТЕЛЬНОЙ ОПАСНОСТИ» (16+)
17.00, 04.00 Тайны Чапман (16+)
18.00, 02.00 Самые шокирующие гипотезы (16+)
20.00 Х/ф «САМОЛЕТ ПРЕЗИДЕНТА» (16+)
22.20 Водить по-русски (16+)
23.25 Х/ф «СФЕРА» (16+)
03.00 Секретные территории (16+)

РОССИЯ К

06.30 Канал «Евроньюс»
10.00, 15.00, 19.30, 23.30 Новости культуры
10.15, 00.45 Наблюдатель
11.15 Сериал «КОЛОМБО»
12.35 Д/ф «Алгоритм Берга»
13.05, 20.45 Правила жизни
13.30 Эрмитаж
14.00, 23.50 Сериал «ДОСТОЕВСКИЙ»
15.10 Русский стиль: «Купечество»
15.40, 22.15 Д/ф «Космос - путешествие в пространстве и времени»
16.25 Сати. Нескучная классика...
17.05 Острова: «Иван Иванов-Вано»
17.45 Алиса Вайлерштайн, Пааво Ярви и Оркестр де Пари
18.25 Д/ф «Тель-Авив. Белый город»
18.45 Звезда бессмыслицы. ОБЭРИУты
19.15 Спокойной ночи, малыши!
19.45 Главная роль
20.05 Искусственный отбор
21.15 Д/ф «Гуинедд. Валлийские замки Эдуарда Первого»
21.35 Игра в бисер с Игорем Волгиным: «А.С. Пушкин. «Повести Белкина»
23.00 Д/ф «Леонид Гаккель. Я не боюсь, я музыкант»
23.45 Худсовет
01.40 Д/ф «Гебель-Баркал. Священная скала чернокожих фараонов Судана»

ЗВЕЗДА

06.00, 22.30 Звезда на «Звезде» с Александром Стриженовым (6+)
06.45 Служу России
07.25, 09.15 Х/ф «АЛЕКСАНДР МАЛЕНЬКИЙ»

09.00, 13.00, 18.00, 22.10 Новости дня
09.50, 10.05, 20.05 Сериал «СМЕРТЬ ШПИОНАМ!» (16+)
10.00, 14.00 Военные новости
12.00 Процесс (12+)
13.15 Специальный репортаж (12+)
13.40 Д/ф «Оружие Победы» (6+)
14.05 Сериал «ТУЛЬСКИЙ-ТОКАРЕВ» (16+)
18.30 Д/ф «Истребители Второй мировой войны» (6+)
19.20 Легенды армии с Александром Маршалом (12+)
23.15 Х/ф «МЕЧЕНЫЙ АТОМ» (12+)
01.15 Х/ф «ЭТО НАЧИНАЛОСЬ ТАК...» (6+)
03.10 Х/ф «ЗАПАСНОЙ АЭРОДРОМ» (6+)
05.10 Д/ф «Кровавые листья сакуры» (12+)

МАТЧ ТВ

06.30 Ты можешь больше! (16+)
07.30, 09.30, 10.35, 11.35, 12.40, 13.00, 16.00, 17.45 Новости
07.35, 13.05, 16.05, 17.50, 00.15 Все на Матч! Прямой эфир. Аналитика, интервью, эксперты
09.35 Твои правила (12+)
10.40 Спортивный интерес (16+)
11.40 Д/ф «Рожденные побеждать: «Василий Алексеев» (12+)
12.45 Д/ф «Вся правда про...» (12+)
13.40 Д/ф «Анастасия Янькова. В ринге только девушки» (16+)
14.00 Смешанные единоборства. Bellator» (16+)
16.45 Евро 2016. Быть в теме (12+)
17.15 Д/ф «Футбол Слуцкого периода» (12+)
18.30 Специальный репортаж: «Закулисье КХЛ» (16+)
19.00 Континентальный вечер

19.55 Хоккей. Чемпионат мира среди юниоров. Россия - Швеция. Прямая трансляция из США
22.30 Баскетбол. Евролига. Мужчины. 1/4 финала. «Барселона» (Испания) - «Локомотив-Кубань» (Россия)
01.00 Плавание. Чемпионат России
02.00 Внимание! В связи с проведением профилактических работ канал заканчивает вещание в 2.00

ПЕРВЫЙ ОБРАЗОВАТЕЛЬНЫЙ

09.05, 17.05, 01.05 Не так уж тверд гранит науки. Астрономия (16+)
10.00, 18.00, 02.00 Интеллектуальный капитал как источник предпринимательской прибыли (16+)
10.55, 18.55, 02.55 Просветители России (16+)
11.50, 19.50, 03.50 Информатика для начинающих пользователей. Глобальная сеть Интернет (16+)
12.45, 20.45, 04.45 Лики современного искусства (16+)
13.15, 21.15, 05.15 Жемчужины русской словесности (16+)
13.50, 21.50, 05.50 В гостях у ветерана (12+)
14.20, 22.20, 06.20 Имена (12+)
14.50, 22.50, 06.50 Сделай сам (6+)
15.20, 23.20, 07.20 Х/ф «БОЛЬШАЯ ЖИЗНЬ», 1 с. (16+)
16.45, 00.45, 08.45 Д/ф «Петра» (16+)

EUROSPORT

05.30 Тяжелая атлетика. Чемпионат Европы. Женщины. Свыше 75 кг
06.30 Тяжелая атлетика: Чемпионат Европы. Мужчины. Свыше 105 кг
07.30 Снукер. Чемпионат мира. Шеффилд. Третий день
09.30 Watts
09.45, 10.40 Футбол. Еврголы
09.50 Футбол. Чемпионат MLS. Лучшие моменты
10.15 Футбол. «Дорога на ЕВРО»
10.45, 15.00 Футбол. Чемпионат MLS. 7 тур. «Даллас» - «Спортинг Канзас-Сити»
12.00, 16.30, 19.30, 21.00, 02.30 Снукер. Чемпионат мира. Шеффилд. Четвертый день
16.00 Снукер. Шоу Ронни О'Салливана
00.05 Автоспорт. Чемпионат мира по гонкам на выносливость. Сильверстоун. Обзор
00.30 Автоспорт. Серия Renault
01.00 Автоспорт. Серия WTCC. Полный доступ
01.30 Велоспорт. Тур Хорватии. Первый этап

2X2

06.00 Русские мультфильмы (12+)
06.45 Покемон (12+)
07.35, 02.25 Крутые бобры (12+)
08.05, 00.30 Сериал «КЛИНИКА» (16+)
08.55, 03.45 Царь горы (16+)
09.50, 20.10 Симпсоны (16+)
10.45 Санджей и Крейг (12+)
12.05 Черепашки-ниндзя (12+)
14.50 Неделя высокой анимации 2x2: Время приключений (12+)
18.50 Футурама (16+)
19.20, 21.50 Гриффины (16+)
22.45 Смотрящий (16+)
23.10 Сериал «ФАРГО» (18+)
00.10 Южный парк (18+)
01.30 Рестлинг International SmackDown (16+)
03.20 Звездные бои насмерть (16+)
04.40 Атака титанов (16+)

DISCOVERY CHANNEL

06.00, 06.30 Что было дальше? (16+)
07.00, 12.00 Как это устроено? Промышленные канаты/ Фитостены/ Широкоформатные камеры/Полудрагоценные камни (12+)
07.30, 12.30 Как это сделано? Деньги/Обувь (12+)
08.00, 15.00 Багажные войны: Дурная кровь (12+)
08.30, 15.30 Багажные войны: Пустышка (12+)
09.00, 18.00, 05.10 Остров с Беаром Гриллсом (16+)
10.00 Быстрые и громкие: Развалюха Caddy и красавица Bel-Air (12+)
11.00, 04.20 Наука магии: Дамоклов меч (12+)
11.30, 04.45 Наука магии: Заброшенный дом (16+)
13.00, 23.00, 03.30 Из любви к машинам: Triumph Stag (12+)
14.00, 00.55 Махинаторы: Jensen Interceptor (12+)
16.00 Охотники за ядом: Минное поле (12+)
17.00 Курс выживания с Беаром Гриллсом (16+)
19.00 Как это сделано? Аккумуляторы/Шоколад/ Зубные щетки (12+)
19.30 Как это устроено? Шоколадные медали/Пол с подогревом/Детские автомобили с педалями/Резиновые мечи (12+)
20.00 Мятежный гараж: Corvette '57 (12+)
21.00 Братья Дизель: Грузовик против поезда (12+)
22.00 Мотореставрация: Под чутким руководством (16+)
00.00, 02.40 Битва за недвижимость: Сюрприз в подвале (12+)
00.30, 03.05 Битва за недвижимость: Лу в деле (12+)
01.50 Молниеносные катастрофы (16+)
02.15 Настоящие аферисты (12+)

ANIMAL PLANET

06.00, 11.25 Братья по трясине: Секс, челюсти и аллигаторы (12+)
06.25 Адская кошка: Безумный Макс (12+)
07.15, 11.50, 17.40 Пес-ТВ (12+)
08.05, 13.30 Дома на деревьях: Семейный дом на дереве (12+)
08.55, 14.20 Аквариумный бизнес: Играем в бутылочку (12+)
09.45 Адская кошка: На тропе войны (12+)
10.35, 11.00, 16.00, 16.25 Ветеринар Бондай Бич (12+)
12.40 Укротители аллигаторов: Потерянные в парке (12+)
15.10, 19.20, 02.48 Человек, гепард, природа (12+)
16.50, 23.00 Речные монстры: Потрошитель лиц (16+)
18.30, 02.00 Аквариумный бизнес: Аквариум и Guns N' Roses (12+)
20.10, 04.24 Дома на деревьях: Клуб под открытым небом (12+)
21.00, 01.00, 05.12 Укротители аллигаторов (12+)
22.00, 03.36 Укротители аллигаторов: Пункт назначения - Мексика (12+)
00.00 Земля зверей: Гиппопотамы-убийцы (16+)

DISNEY

05.00, 05.15, 06.40, 08.30, 09.30, 10.30, 12.10 М/ф (0+)
05.45, 07.10, 08.00, 11.30, 12.00, 14.00 М/ф (6+)
12.15 М/ф «ОТВАЖНАЯ ЛИФИ» (6+)
15.45, 17.45, 21.00 М/ф (12+)
19.30 М/ф «ЧЕРНЫЙ КОТЕЛ» (12+)
22.00, 22.30 Сериал «ДЖЕССИ» (6+)
23.00, 23.30, 23.55, 00.25 Сериал «СОСЕДИ» (16+)

00.50 Сериал «ВИОЛЕТТА» (6+)

КАРУСЕЛЬ

05.00 Ранние пташки
07.25, 08.05, 08.55, 09.20, 10.05, 11.10, 12.40, 13.05, 15.00, 16.05, 17.25, 18.20, 18.45, 19.10, 19.35, 20.20, 20.40, 21.30, 22.20, 22.45, 00.45, 01.10, 01.35, 02.50, 04.05 М/ф
09.45 Давайте рисовать! «Лейка для феи Фиалки»
13.55 Ералаш
14.30 Лабораториум
15.40 Сериал «МОГУЧИЕ РЕЙНДЖЕРЫ: ДИНО ЗАРЯД»
20.30 Спокойной ночи, малыши!
22.40 180
00.15 Навигатор. Апгрейд. Дайджест (12+)
00.20 Лентяево

ДЕТСКИЙ МИР

03.00, 09.00, 15.00 Х/ф «УТРО БЕЗ ОТМЕТОК» (6+)
04.30, 10.30, 16.30 М/с «Кругосветное путешествие Болека и Лелека: «В лесах канады», «Кругосветное путешествие Болека и Лелека: «Охота на гориллу», «Рекс: «Рекс и гусак» (0+)
05.00, 11.00, 17.00 Сериал «ЧАРОДЕЙ: СТРАНА ВЕЛИКОГО ДРАКОНА», «ПОРОСЕНОК И ВЕСНА» (6+)
05.30, 11.30, 17.30 М/ф «Геракл у адмета», «Чумацкий шлях» (12+)
06.00, 12.00, 18.00 Х/ф «ПОТРЯСАЮЩИЙ БЕРЕНДЕЕВ» (12+)
07.30, 13.30, 19.30 М/ф «Елочка для всех», «Первый урок», «Когда песок взойдет...» (12+)
08.00, 14.00, 20.00 М/с «На черный день», «Белая шкурка», «Генерал топтыгин», «Волшебное лекарство», «Я жду птенца» (6+)

ИСТОРИЯ

06.00, 00.20 Д/ф «Бастионы России. Керченская крепость»
06.55, 01.10 Д/ф «Завещание Леонардо. История одного ограбления» (12+)
07.45, 16.55 Д/ф «Крестовые походы»
08.45 Д/ф «Убить Пол Пота» (16+)
09.35 Д/ф «Этруски. Предшественники Древнего Рима»
10.35 Д/ф «Русские тайны. XX век. Философский пароход»
11.30 Д/ф «Игры разведок. Немузыкальная история» (12+)
12.20 Д/ф «Раскрывая тайны. Звезды. Альберт Филозов»
13.15 Д/ф «Нарисовавшие смерть. От Освенцима до Нойенгамме» (16+)
14.10 Д/ф «Мрачные тайны инквизиции. Конец инквизиции» (16+)
15.05 Д/ф «Бастионы России. Крепость Орешек»
16.00 Д/ф «Последняя тайна Карла Брюллова»
17.50 Д/ф «Пугачева, Распутина... Все звезды Дербенева»
18.45 Д/ф «Откровения пирамид»
20.40 Д/ф «Космический камикадзе. Угол атаки Георгия Берегового» (12+)
21.30 Д/ф «Древний Рим. Расцвет и упадок империи. Падение Рима»
22.30 Д/ф «Забытый вождь. Александр Керенский»
23.20 Д/ф «Величайшая битва Юлия Цезаря»

ДОМ КИНО

04.20, 19.00 Сериал «СЕМНАДЦАТЬ МГНОВЕНИЙ ВЕСНЫ» (12+)
05.30 Х/ф «ЧАС ПИК»
07.25 Х/ф «АНТИКИЛЛЕР - 2»
11.15 Х/ф «ЗА ДВУМЯ ЗАЙЦАМИ» (12+)
13.05 Х/ф «ТРИ ПЛЮС ДВА»
14.40 Х/ф «ПОКРОВСКИЕ ВОРОТА»

17.10 Сериал «ГРИГОРИЙ Р.» (16+)
20.25 Х/ф «72 МЕТРА» (12+)
22.35 Х/ф «ЖЕСТОКИЙ РОМАНС» (12+)

01.10 Х/ф «СЛОН» (12+)
02.40 Х/ф «ЦВЕТЫ ОТ ПОБЕДИТЕЛЕЙ» (18+)

ЮТВ

05.00, 02.40 Соблазны с Машей Малиновской (16+)
07.00, 10.50, 00.20 В теме (16+)
07.30, 17.50 Экстремальное преображение (16+)
09.10, 16.05 Адская кухня (16+)
11.20 Папа попал (12+)
13.05 Кошмарные татуировки (16+)
14.20 Истории из роддома (16+)
19.30 Беременна в 16 (16+)
20.30 Беременна в 16-ть: Дочки-матери (16+)
21.30, 00.50 Я стесняюсь своего тела (16+)
23.30 Сериал «МЫСЛИТЬ КАК ПРЕСТУПНИК» (16+)

САНКТ-ПЕТЕРБУРГ

06.00, 07.00, 08.00, 09.00, 10.00, 11.00, 12.00, 13.00, 14.00, 15.00, 16.00, 17.00, 18.00 Новости
06.05 Хорошее Утро (6+)
09.10 Сериал «НЕМНОГО НЕ В СЕБЕ» (12+)
12.35, 05.35 М/ф (6+)
12.45 Окно в кино (16+)
13.10 Петербургский дневник
15.05, 18.25, 22.30, 02.35 Новости спорта
15.10 Беседка (0+)
16.10 Полезная консультация
17.30 Районы. Кварталы (16+)
18.20, 22.35, 02.45 Бизнес-Петербург
18.30, 04.55 Д/ф «Цена военной тайны» (12+)
19.15 Д/ф «Легендарные войска Российской Императорской армии» (12+)
19.20, 00.45 Сериал «БУМЕРАНГ ИЗ ПРОШЛОГО» (16+)
20.15 Проект 2015
21.15, 01.30 Без прокатов (6+)
22.00, 02.10 Новости. Итоги дня
22.25, 02.30 Реакция с Валерием Татаровым
22.45, 02.50 ТСБ. Телевизионная служба безопасности (16+)
22.50 Х/ф «СЧАСТЛИВОЕ ЧИСЛО СЛЕВИНА» (16+)

03.00 Одиннадцать свидетелей с Леонидом Генусовым (6+)
03.40 Х/ф «ДНИ ХИРУРГА МИШКИНА», 1 с. (12+)

ПЕРВЫЙ КАНАЛ

05.00 Доброе утро
09.00, 12.00, 15.00, 03.00 Новости
09.20, 04.25 Контрольная закупка
09.50 Жить здорово! (12+)
10.55, 03.25 Модный приговор
12.15, 19.50 Пусть говорят с Андреем Малаховым (16+)
13.25 Таблетка (16+)
13.55, 15.15, 02.30, 03.05 Время покажет (16+)
16.00 Мужское/Женское (16+)
17.00, 01.30 Наедине со всеми (16+)
18.00 Вечерние новости
18.45 Давай поженимся! (16+)
21.00 Время
21.35 Сериал «МАРГАРИТА НАЗАРОВА» (16+)
23.35 Вечерний Ургант (16+)
00.10 Ночные новости
00.25 Политика (16+)

РОССИЯ 1

05.00, 09.15 Утро России
09.00, 11.00, 14.00, 17.00, 17.50, 20.00 Вести
09.55 О самом главном
11.35, 14.30, 17.30, 19.35 Вести-Местное время
11.55 Сериал «ТАЙНЫ СЛЕДСТВИЯ» (12+)
14.50 Вести. Дежурная часть
15.00 Сериал «СВОЯ ЧУЖАЯ» (12+)
18.15 Прямой эфир (16+)
21.00 Сериал «СЛЕДОВАТЕЛЬ ТИХОНОВ» (12+)
23.00 Специальный корреспондент (16+)
00.40 Д/ф «Бандеровцы. Палачи не бывают героями», «Научные сенсации: «Геномное рабство» (16+)
03.00 Сериал «СРОЧНО В НОМЕР. НА СЛУЖБЕ ЗАКОНА» (12+)
04.00 Комната смеха

ПЯТЫЙ КАНАЛ

06.00, 10.00, 12.00, 15.30, 18.30, 22.00 Сейчас
06.10, 08.00 Утро на «5» (6+)
07.00 ЛОТ
09.30 Место происшествия
10.30, 11.40, 12.30, 13.20, 14.20 Х/ф «КРЕМЕНЬ. ОСВОБОЖДЕНИЕ», 1, 2, 3, 4 с. (16+)
16.00 Открытая студия
17.30 Актуально
19.00, 19.40 Сериал «ДЕТЕКТИВЫ» (16+)
20.20, 21.10, 23.15 Сериал «СЛЕД» (16+)
22.25 Сериал «ПОСЛЕДНИЙ МЕНТ» (16+)
00.00 Х/ф «ДЕЛО БЫЛО В ПЕНЬКОВЕ» (12+)
02.00, 02.50, 03.40, 04.30 Сериал «ОСА» (16+)

НТВ

05.00 Сериал «СУПРУГИ» (16+)
06.00 Новое утро
09.00 Сериал «ВОЗВРАЩЕНИЕ МУХТАРА» (16+)
10.00, 13.00, 16.00, 19.00 Сегодня
10.20 Сериал «МОСКВА. ТРИ ВОКЗАЛА» (16+)
12.00 Суд присяжных (16+)
13.20 Чрезвычайное происшествие
13.50, 00.50 Место встречи (16+)
15.00 Сериал «ОТДЕЛ 44» (16+)
16.00 Сегодня в Санкт-Петербурге
16.20 Сериал «УЛИЦЫ РАЗБИТЫХ ФОНАРЕЙ» (16+)
18.00 Говорим и показываем
19.20 Сегодня в Санкт-Петербурге
19.40 Сериал «НЕВСКИЙ» (16+)
22.30 Итоги дня
22.55 Сериал «МОРСКИЕ ДЬЯВОЛЫ. СМЕРЧ» (16+)
02.00 Квартирный вопрос (0+)
03.05 Сериал «ДОЗНАВАТЕЛЬ» (16+)

ТВ-3

06.00 М/ф (0+)
09.30 Д/ф «Слепая: «Чужие мысли» (12+)
10.00 Д/ф «Слепая: «Фарфоровое проклятие» (12+)
10.30 Д/ф «Гадалка: «Настоящая любовь» (12+)
11.00 Д/ф «Гадалка: «Берегиня» (12+)
11.30 Не ври мне: «Проклятый дом» (12+)
12.30 Тайные знаки с Олегом Девотченко: «Судьба по звездам» (12+)
13.30 Д/ф «Охотники за привидениями: «Вместе навсегда» (16+)
14.00 Д/ф «Охотники за привидениями: «Вдовец и домработница» (16+)
14.30 Д/ф «Охотники за привидениями: «Благотворец» (16+)
15.00 Мистические истории (16+)
16.00 Д/ф «Гадалка: «Чужой венец» (12+)
16.30 Д/ф «Гадалка: «Сделка перед смертью» (12+)
17.00 Д/ф «Гадалка: «Безответная любовь» (12+)
17.30 Д/ф «Слепая: «Все проблемы из детства» (12+)
18.00 Д/ф «Слепая: «Слезы прошлого» (12+)
18.30 Сериал «ПЯТАЯ СТРАЖА. СХВАТКА» (16+)
19.30, 20.30 Сериал «КАСЛ» (12+)
21.15, 22.05 Сериал «МЕНТАЛИСТ» (12+)
23.00 Х/ф «ХОЧУ КАК ТЫ» (16+)
01.15 Х/ф «ФЛИРТ С СОРОКАЛЕТНЕЙ» (16+)
03.00 Параллельный мир (12+)
04.45 Параллельный мир. Советы (12+)
05.00 Сериал «ДО СМЕРТИ КРАСИВА» (12+)

ТНТ

Профилактика до 11.55
11.55, 12.25, 13.00, 13.30 Сериал «УНИВЕР» (16+)
14.00, 20.30, 01.00 Сериал «БЕДНЫЕ ЛЮДИ» (16+)
14.30 Битва экстрасенсов (16+)
16.00, 16.30, 17.00, 17.30 Сериал «УНИВЕР. НОВАЯ ОБЩАГА» (16+)
18.00, 18.30, 19.00 Сериал «ИНТЕРНЫ» (16+)
19.30, 20.00 Сериал «ФИЗРУК» (16+)
21.00 Х/ф «Я ЛЮБЛЮ ТЕБЯ, БЕТ КУПЕР» (16+)
23.00 Дом-2. Город любви (16+)
00.00 Дом-2. После заката (16+)
01.35 Х/ф «БЕЗУМНЫЕ ПРЕПОДЫ» (12+)
03.15 Сериал «ТЕРМИНАТОР: БИТВА ЗА БУДУЩЕЕ - 2» (16+)
04.10 Сериал «В ПОЛЕ ЗРЕНИЯ - 2» (16+)
05.00 Сериал «КЛИНОК ВЕДЬМ - 2» (16+)
05.55 Сериал «ЗАЛОЖНИКИ» (16+)
06.45 Женская лига. Лучшее (16+)

ДОМАШНИЙ

С 06.30 до 09.00 вещание в городах Москва, Санкт-Петербург, Казань, Екатеринбург, Тольятти, Самара, Златоуст, Челябинск, Иркутск, Красноярск
06.30, 05.30 Джейми: Обед за 15 минут (16+)
07.30, 18.00, 00.00 6 кадров (16+)
07.50 По делам несовершеннолетних (16+)
09.50 Давай разведемся! (16+)
11.50 Понять. Простить (16+)
13.00 Преступления страсти (16+)
14.00, 19.00 Сериал «УСЛОВИЯ КОНТРАКТА - 2» (16+)
16.00, 21.00 Сериал «ПОДКИДЫШИ» (16+)
18.05 Сериал «ОНА НАПИСАЛА УБИЙСТВО» (16+)
23.00 Д/ф «Я его убила» (16+)
00.30 Х/ф «Я ШАГАЮ ПО МОСКВЕ» (16+)
02.00 Нет запретных тем (16+)
05.00 Домашняя кухня (16+)

СТС

06.00, 06.55, 07.05 М/ф (0+)
08.05 Ералаш (0+)
09.30, 20.30 Сериал «ВЕЧНЫЙ ОТПУСК» (16+)
10.00, 21.00 Сериал «КРЫША МИРА» (16+)
10.30 Х/ф «ОСОБОЕ МНЕНИЕ» (16+)
13.15 Уральские пельмени: «Шопингомания» (16+)
13.30 Уральские пельмени: «Свадебное» (16+)
14.00 Сериал «ВОРОНИНЫ» (16+)
16.30 Сериал «КУХНЯ» (12+)
21.30 Х/ф «СОЛТ» (16+)
23.25 Шоу «Уральских пельменей»: «Агенты 0,7» (16+)
00.00 Уральские пельмени: «М+Ж» (16+)
00.30 Шоу «Уральских пельменей»: «50 друзей СокоЛоушена» (16+)
02.00 Сериал «ПАН АМЕРИКАН» (16+)
03.40 Сериал «МАРГОША» (16+)
05.40 Музыка на СТС (16+)

ЧЕ

Профилактика до 09.00. Программа передач с 06.00 до 09.00 для городов: Москва, Санкт-Петербург, Красноярск, Казань, Самара
06.00, 03.25 100 великих (16+)
06.30 Секреты спортивных достижений (16+)
07.30 Разрушители мифов (16+)
08.30, 09.00 Дорожные войны (16+)
10.15 Сериал «АГЕНТ НАЦИОНАЛЬНОЙ БЕЗОПАСНОСТИ» (0+)
14.30 Утилизатор (12+)
15.30 Угадай кино (12+)
16.00 Сериал «МОРЕ. ГОРЫ. КЕРАМЗИТ» (16+)
18.00, 21.30 Бегущий косарь (12+)
18.30, 21.00 КВН на бис (16+)
19.00 Сериал «ВОСЬМИДЕСЯТЫЕ» (16+)
20.00 КВН. Высший балл (16+)
22.00 +100500 (16+)
23.00 Руферы (16+)
23.30 Сериал «ВО ВСЕ ТЯЖКИЕ» (18+)
01.30 Х/ф «НАПРОЛОМ» (16+)

ТВ ЦЕНТР

05.10 Х/ф «ПОТЕРПЕВШИЕ ПРЕТЕНЗИЙ НЕ ИМЕЮТ» (12+)
07.00 Х/ф «СУДЬБА МАРИНЫ» (12+)
08.35 Х/ф «СРАЗУ ПОСЛЕ СОТВОРЕНИЯ МИРА» (12+)
12.05, 01.55 Сериал «ОТЕЦ БРАУН» (16+)
13.30, 01.10 Мой герой (12+)
14.00 Тайны нашего кино: «Отпуск за свой счет» (12+)
14.30, 19.40, 22.00, 00.00 События
14.55 Прощание: «Марина Голуб» (16+)
15.40 Х/ф «ПОГОНЯ ЗА ТРЕМЯ ЗАЙЦАМИ», 1 и 2 с. (12+)
17.30 Город новостей
17.40 Х/ф «БОЛЬШОЕ ЗЛО И МЕЛКИЕ ПАКОСТИ», 1 и 2 с. (12+)
20.00 Право голоса (16+)
21.45 Петровка, 38 (16+)
22.30 Линия защиты (16+)
23.05 Хроники московского быта: «Безумная роль» (12+)
00.25 Русский вопрос (12+)
05.15 Д/ф «Доктор Чехов. Жестокий диагноз» (12+)

РЕН ТВ

05.00, 08.00, 10.00, 04.00 Территория заблуждений с Игорем Прокопенко (16+)
07.00 Документальный проект (16+)
12.00, 16.05, 19.00 Информационная программа 112 (16+)
12.30, 16.30, 19.30, 23.00 Новости (16+)
13.00 Званый ужин (16+)
14.00 Х/ф «САМОЛЕТ ПРЕЗИДЕНТА» (16+)
17.00 Тайны Чапман (16+)
18.00, 01.50 Самые шокирующие гипотезы (16+)
20.00 Х/ф «ТРИ ДНЯ НА УБИЙСТВО» (16+)
22.10 Смотреть всем! (16+)
23.25 Х/ф «СОЛДАТ ДЖЕЙН» (16+)
02.50 Секретные территории (16+)

РОССИЯ К

Профилактика до 10.00
10.00, 15.00, 19.30, 23.30 Новости культуры
10.15, 00.45 Наблюдатель
11.15 Сериал «КОЛОМБО»
12.35 Д/ф «Высота. Георгий Штиль»
13.05, 20.45 Правила жизни
13.30 Красуйся, град петров! «Особняк Трубецких-Нарышкиных»
14.00, 23.50 Сериал «ДОСТОЕВСКИЙ»
15.10 Русский стиль: «Высший свет»
15.40, 22.15 Д/ф «Космос - путешествие в пространстве и времени»
16.25 Искусственный отбор
17.05 Больше, чем любовь: «Константин Станиславский и Мария Лилина»
17.45 Евгений Кисин. Концерт в Вербье
18.35 Д/ф «Петр Первый»
18.45 Звезда бессмыслицы. ОБЭРИУты
19.15 Спокойной ночи, малыши!
19.45 Главная роль
20.05 Абсолютный слух
21.15 Д/ф «Беллинцона. Ворота в Италию»
21.35 Власть факта: «Новая общность - советский народ»
23.00 Д/ф «Леонид Гаккель. Я не боюсь, я музыкант»
23.45 Худсовет
01.40 Д/ф «Сан-Хуан де Пуэрто-Рико. Испанский бастион в Карибском море»
01.55 Алиса Вайлерштайн, Пааво Ярви и Оркестр де Пари
02.40 Д/ф «Дрезден и Эльба. Саксонский канал»

ЗВЕЗДА

06.00, 22.30 Звезда на «Звезде» с Александром Стриженовым (6+)
06.50, 09.15 Х/ф «СЫЩИК» (12+)
09.00, 13.00, 18.00, 22.10 Новости дня
09.50, 10.05, 20.05 Сериал «СМЕРТЬ ШПИОНАМ!» (16+)
10.00, 14.00 Военные новости
12.00 Особая статья (12+)
13.15 Теория заговора (12+)
13.35 Научный детектив (12+)
14.05 Сериал «ТУЛЬСКИЙ-ТОКАРЕВ» (16+)
18.30 Д/ф «Истребители Второй мировой войны» (6+)
19.20 Последний день (12+)
23.15 Х/ф «НА СЕМИ ВЕТРАХ»
01.25 Х/ф «ДЕРЕВЕНСКАЯ ИСТОРИЯ» (12+)
03.05 Х/ф «РАННИЕ ЖУРАВЛИ» (6+)
05.00 Д/ф «Кровавые листья сакуры» (12+)

МАТЧ ТВ

06.30 Внимание! В связи с проведением профилактических работ канал начинает вещание в 10.00
10.00, 11.05, 12.10, 13.30, 16.10, 19.00 Новости
10.05 Твои правила (12+)
11.10 Д/ф «Олимпийский спорт» (12+)
11.40 Д/ф «Футбол Слуцкого периода» (12+)
12.15 Д/ф «Денис Глушаков: простая звезда» (12+)
13.00, 21.35 Культ тура (16+)
13.35, 16.15, 00.00 Все на Матч! Прямой эфир. Аналитика, интервью, эксперты
14.00 Д/ф «Неизвестный спорт: «Цена эмоций» (12+)

СРЕДА, 20 апреля

№5 (142)
14 апреля 2016

15.00 Реальный спорт: «Ты можешь больше!
16.00 Апрель в истории спорта (12+)
16.40 Футбол. Кубок России. 1/2 финала. «Амкар» (Пермь) - «Зенит» (Санкт-Петербург). Прямая трансляция
19.10 Футбол. Кубок России. 1/2 финала. ЦСКА - «Краснодар». Прямая трансляция
21.55 Футбол. Чемпионат Англии. «Ливерпуль» - «Эвертон». Прямая трансляция
00.45 Баскетбол. Евролига. Мужчины. 1/4 финала. ЦСКА (Россия) - «Црвена Звезда» (Сербия)
02.45 Плавание. Чемпионат России
03.45 Д/ф «Сердца чемпионов» (16+)
04.15 Д/ф «Быть равным» (16+)
05.15 Д/ф «1+1» (16+)
06.00 Д/ф «Вся правда про...» (12+)

ПЕРВЫЙ ОБРАЗОВАТЕЛЬНЫЙ

09.05, 17.05, 01.05 Не так уж тверд гранит науки. Астрономия (16+)
10.00, 18.00, 02.00 Интеллектуальный капитал как источник предпринимательской прибыли (16+)
10.55, 18.55, 02.55 Просветители России (16+)
11.50, 19.50, 03.50 Информатика для начинающих пользователей. Глобальная сеть Интернет (16+)
12.45, 20.45, 04.45 Лики современного искусства (16+)
13.15, 21.15, 05.15 Жемчужины русской словесности (16+)
13.50, 21.50, 05.50 Школа рисования (6+)
14.20, 22.20, 06.20 Мамина школа (16+)
14.50, 22.50, 06.50 Мастер-класс! (6+)
15.20, 23.20, 07.20 Х/ф «БОЛЬШАЯ ЖИЗНЬ», 2 с. (16+)

EUROSPORT

05.00, 05.55 Футбол. Еврголы
05.05, 11.30 Футбол. Чемпионат MLS. Лучшие моменты
05.30 Футбол. «Дорога на ЕВРО»
06.00, 06.45 Автоспорт. Серия WTCC. Словакия
07.30 Снукер. Чемпионат мира. Шеффилд. Четвертый день
09.30 Велоспорт. Тур Хорватии. Первый этап
10.30 Автоспорт. Серия Renault
11.00 Автоспорт. Серия WTCC. Полный доступ
12.00, 18.30, 19.30, 21.00, 02.30 Снукер. Чемпионат мира. Шеффилд. Пятый день
15.00 Велоспорт. Гонка Amstel Gold
15.30, 00.05 Велоспорт. Флеш Валонь
01.30 Велоспорт. Тур Хорватии. Второй этап

2X2

06.00 Русские мультфильмы (12+)
06.45 Покемон (12+)
07.35, 02.25 Крутые бобры (12+)
08.05, 00.30 Сериал «КЛИНИКА» (16+)
08.55, 03.45 Царь горы (16+)
09.50 Санджей и Крейг (12+)
10.20, 18.50 Футурама (16+)
10.45 Время приключений (12+)
14.50 Неделя высокой анимации 2х2: Губка Боб Квадратные Штаны (16+)
19.20, 21.50 Гриффины (16+)
20.10 Симпсоны (16+)
22.45 Кит Stupid show (16+)
23.10 Сериал «ФАРГО» (18+)
00.10 Южный парк (18+)
01.30 Мультреалити (18+)
01.55, 03.20 Звездные бои насмерть (16+)
04.40 Атака титанов (16+)

DISCOVERY CHANNEL

06.00 Наука магии: Дамоклов меч (12+)
06.30 Наука магии: Заброшенный дом (16+)
07.00, 12.00 Как это устроено? Шоколадные медали/Пол с подогревом/Детские автомобили с педалями/Резиновые мечи (12+)
07.30, 12.30 Как это сделано? Аккумуляторы/Шоколад/Зубные щетки (12+)
08.00, 15.00 Битва за недвижимость: Сюрприз в подвале (12+)
08.30, 15.30 Битва за недвижимость: Лу в деле (12+)
09.00, 05.10 Оголтелая рыбалка: Осетр - первый улов (12+)
09.30, 05.35 Оголтелая рыбалка: Лучшие моменты «Оголтелой рыбалки» (12+)
10.00 Из любви к машинам: Triumph Stag (12+)
11.00, 04.20 Не пытайтесь повторить: Предела нет (16+)
13.00, 03.30 В погоне за классикой: Хорошая встряска (12+)
14.00, 00.55 Махинаторы: Ford Sierra Cosworth (12+)
16.00 Мотореставрация: Под чутким руководством (16+)
17.00 Мятежный гараж: Corvette '57 (12+)
18.00 Братья Дизель: Грузовик против поезда (12+)
19.00 Как это сделано? Эйфелева башня/Сноуборд (12+)
19.30 Как это устроено? Икра с ферм/Впускные патрубки/Мотоциклетные куртки/Совки и лопаты (12+)
20.00 Сокровища из кладовки: Чудеса чудесные (12+)
21.00 Охотники за старьем (12+)
22.00 Ликвидатор: Не выпуская инструментов (16+)
22.30 Ликвидатор: Хосе разберется (16+)
23.00 Багажные войны: Дурная кровь (12+)
23.30 Багажные войны: Пустышка (12+)
00.00, 02.40 Охотники за реликвиями - ломбард: Козлы отпущения (12+)
00.30, 03.05 Охотники за реликвиями - ломбард: Муки одиночества (12+)
01.50 Молниеносные катастрофы (16+)
02.15 Настоящие аферисты (12+)

ANIMAL PLANET

06.00, 11.25 Братья по трясине: Гонка трехногих алигаторов (12+)
06.25 Адская кошка: На тропе войны (12+)
07.15, 11.50, 17.40 Укротители аллигаторов (12+)
08.05, 13.30 Дома на деревьях: Клуб под открытым небом (12+)
08.55, 14.20 Аквариумный бизнес: Аквариум и Guns N' Roses (12+)
09.45 Адская кошка (12+)
10.35, 11.00, 16.00, 16.25 Ветеринар Бондай Бич (12+)
12.40 Укротители аллигаторов: Пункт назначения - Мексика (12+)
15.10 Человек, гепард, природа (12+)
16.50, 23.00 Речные монстры: Людоед (16+)
18.30, 02.00 Аквариумный бизнес: Обезьяньи фокусы Пенна и Теллера (12+)
19.20, 02.48 Планета мутантов: Мадагаскар (12+)
20.10, 04.24 Дома на деревьях: Завораживающий серебряный клен (12+)
21.00, 01.00, 05.12 Убийственная Австралия (12+)

22.00, 03.36 Укротители аллигаторов: Переполох в Масатлане (12+)
00.00 Горные монстры: Годзилла из Хокинг-Хиллс (16+)

DISNEY

Профилактика до 10.00
10.00, 10.30 М/ф (0+)
11.30, 12.00, 14.00, 15.45 М/ф (6+)
12.15 М/ф «ОЛИВЕР И КОМПАНИЯ» (6+)
17.45, 21.30, 03.45 М/ф (12+)
19.30 М/ф «АТЛАНТИДА: ЗАТЕРЯННЫЙ МИР» (6+)
22.00, 22.30 Сериал «ДЖЕССИ» (6+)
23.00, 23.30, 23.55, 00.25 Сериал «СОСЕДИ» (16+)
00.50 Сериал «ВИОЛЕТТА» (6+)
04.10 Музыка на канале Disney (6+)

КАРУСЕЛЬ

05.00 Ранние пташки
07.25, 08.05, 08.55, 09.20, 10.05, 11.10, 12.40, 13.05, 15.00, 16.05, 17.25, 18.20, 18.45, 19.10, 19.35, 20.20, 20.40, 21.30, 22.20, 22.45, 00.45, 01.10, 01.35, 02.50, 04.05 М/ф
09.45 Давайте рисовать! «Облака - загадки»
13.55 Ералаш
14.30 Лабораториум
15.40 Сериал «МОГУЧИЕ РЕЙНДЖЕРЫ: ДИНО ЗАРЯД»
20.30 Спокойной ночи, малыши!
22.40 180
00.15 Навигатор. Апгрейд. Дайджест (12+)
00.20 Лентяево

ДЕТСКИЙ МИР

03.00, 09.00, 15.00 Х/ф «ВОРОБЕЙ НА ЛЬДУ» (6+)
04.30, 10.30, 16.30 М/с «Кругосветное путешествие Болека и Лелека: «В краю 1001 ночи», «Кругосветное путешествие Болека и Лелека: «На склонах килиманджаро», «Рекс: «Рекс и дрозд» (0+)
05.00, 11.00, 17.00 Сериал «ЧАРОДЕЙ: СТРАНА ВЕЛИКОГО ДРАКОНА» (12+)
05.30, 11.30, 17.30 М/ф «Прометей», «Про сидорова Вову» (12+)
06.00, 12.00, 18.00 Х/ф «РЫЦАРЬ ИЗ КНЯЖГОРОДКА» (12+)
07.30, 13.30, 19.30 М/ф «Петя-петушок», «Пилюля», «Первый автограф» (0+)
08.00, 14.00, 20.00 М/с «Муравьиный ежик», «Честное крокодильское», «Похитители красок», «Тимошкина елка», «Свинья-копилка» (6+)

ИСТОРИЯ

Профилактика до 11.00
11.00 Д/ф «Мрачные тайны инквизиции. Конец инквизиции» (16+)
11.55 Д/ф «Бастионы России. Крепость Орешек»
12.50 Д/ф «Последняя тайна Карла Брюллова»
13.45, 23.00 Д/ф «Крестовые походы»
14.40, 04.15 Д/ф «Пугачева, Распутина... Все звезды Дербенева»
15.35 Д/ф «Откровения пирамид»
17.35, 05.10 Д/ф «Космический камикадзе. Угол атаки Георгия Берегового» (12+)
18.30 Д/ф «Древний Рим. Расцвет и упадок империи. Падение Рима»
19.30 Д/ф «Забытый вождь. Александр Керенский»
20.20 Д/ф «Величайшая битва Юлия Цезаря»
21.15 Д/ф «Бастионы России. Керченская крепость»
22.05 Д/ф «Завещание Леонардо. История одного ограбления» (12+)
23.55 Д/ф «Убить Пол Пота» (16+)
00.45 Д/ф «Этруски. Предшественники Древнего Рима»
01.40 Д/ф «Русские тайны. XX век. Философский пароход»
02.35 Д/ф «Игры разведок. Немузыкальная история» (12+)
03.25 Д/ф «Раскрывая тайны. Звезды. Альберт Филозов»

ДОМ КИНО

04.20, 19.00 Сериал «СЕМНАДЦАТЬ МГНОВЕНИЙ ВЕСНЫ» (12+)
05.35 Х/ф «72 МЕТРА» (12+)
07.40 Х/ф «ЖЕСТОКИЙ РОМАНС» (12+)
10.15 Х/ф «СОБАЧЬЕ СЕРДЦЕ»
12.40 Х/ф «ДАМЫ ПРИГЛАШАЮТ КАВАЛЕРОВ» (12+)
14.05 Х/ф «КОРОЛЕВА БЕНЗОКОЛОНКИ»
15.25 Х/ф «ЧЕМПИОНЫ» (12+)
17.10 Сериал «ГРИГОРИЙ Р.» (16+)
20.25 Х/ф «ПОБЕГ» (16+)
22.30 Х/ф «ТРУФФАЛЬДИНО ИЗ БЕРГАМО»
01.00 Х/ф «ПУТЕШЕСТВИЕ С ДОМАШНИМИ ЖИВОТНЫМИ» (16+)
02.40 Х/ф «РОЗЫГРЫШ» (12+)

ЮТВ

05.00, 02.40 Соблазны с Машей Малиновской (16+)
07.00, 10.50, 00.20 В теме (16+)
07.30, 17.50 Экстремальное преображение (16+)
09.10, 16.05 Адская кухня (16+)
11.20 Папа попал (12+)
13.05 Кошмарные татуировки (16+)
14.20 Истории из роддома (16+)
19.30 Беременна в 16 (16+)
20.30 Беременна в 16-ть: Дочки-матери (16+)
21.30, 00.50 Я стесняюсь своего тела (16+)
23.30 Сериал «МЫСЛИТЬ КАК ПРЕСТУПНИК» (16+)

САНКТ-ПЕТЕРБУРГ

06.00, 07.00, 08.00, 09.00, 10.00, 11.00, 12.00, 13.00, 14.00, 15.00, 16.00, 17.00, 18.00 Новости
06.05 Хорошее Утро (6+)
09.10 Сериал «НЕМНОГО НЕ В СЕБЕ» (12+)
12.35 М/ф (6+)
12.45 Телезнайки (6+)
13.10 Петербургский дневник
15.05, 18.25, 22.30, 02.20 Новости спорта
15.10 Беседка (0+)
16.10 Полезная консультация
17.30 Районы. Кварталы (16+)
18.20, 22.35, 02.30 Бизнес-Петербург
18.30, 04.55 Д/ф «Россия: выдающиеся разведчики» (12+)
19.20, 00.40 Сериал «БУМЕРАНГ ИЗ ПРОШЛОГО» (16+)
20.15 Проект 2015
21.15 Действующие лица: «Заместитель директора по научной работе Государственного Русского музея Е.Н. Петрова» (12+)
21.45, 05.45 Д/ф «Символы эпохи: «Советская реклама» (12+)
22.00, 01.55 Новости. Итоги дня
22.25, 02.15 Реакция с Валерием Татаровым
22.45, 02.35 ТСБ. Телевизионная служба безопасности (16+)
22.50 Х/ф «ТАБОР УХОДИТ В НЕБО» (16+)
01.25 Artефакты (16+)
02.45 Полезная консультация (12+)
03.45 Сериал «ДНИ ХИРУРГА МИШКИНА», 2 с. (12+)

ПЕРВЫЙ КАНАЛ

05.00 Доброе утро
09.00, 12.00, 15.00, 03.00 Новости
09.20, 04.20 Контрольная закупка
09.50 Жить здорово! (12+)
10.55, 03.20 Модный приговор
12.15, 19.50 Пусть говорят с Андреем Малаховым (16+)
13.25 Таблетка (16+)
13.55, 15.15, 01.25 Время покажет (16+)
16.00 Мужское/Женское (16+)
17.00, 02.15, 03.05 Наедине со всеми (16+)
18.00 Вечерние новости
18.45 Давай поженимся! (16+)
21.00 Время
21.35 Сериал «МАРГАРИТА НАЗАРОВА» (16+)
23.35 Вечерний Ургант (16+)
00.10 Ночные новости
00.25 На ночь глядя (16+)

РОССИЯ 1

05.00, 09.15 Утро России
09.00, 11.00, 14.00, 17.00, 17.50, 20.00 Вести
09.55 О самом главном
11.35, 14.30, 17.30, 19.35 Вести-Местное время
11.55 Сериал «ТАЙНЫ СЛЕДСТВИЯ» (12+)
14.50, 04.45 Вести. Дежурная часть
15.00 Сериал «СВОЯ ЧУЖАЯ» (12+)
18.15 Прямой эфир (16+)
21.00 Сериал «СЛЕДОВАТЕЛЬ ТИХОНОВ» (12+)
23.00 Поединок (12+)
00.40 Д/ф «Крым. Камни и пепел», «Человеческий фактор: «Воздушная среда», «Человеческий фактор: «Орган №1. Мозг» (16+)
02.50 Сериал «СРОЧНО В НОМЕР. НА СЛУЖБЕ ЗАКОНА» (12+)
03.50 Комната смеха

ПЯТЫЙ КАНАЛ

06.00, 10.00, 12.00, 15.30, 18.30, 22.00 Сейчас
06.10, 08.00 Утро на «5» (6+)
07.00 ЛОТ
09.30 Место происшествия
10.40, 12.40, 01.35 Х/ф «МАЛЬТИЙСКИЙ КРЕСТ» (16+)
13.35 Х/ф «ПО ПРОЗВИЩУ ЗВЕРЬ» (16+)
16.00 Открытая студия
17.30 Актуально
19.00, 19.40 Сериал «ДЕТЕКТИВЫ» (16+)
20.20, 21.10, 23.15 Сериал «СЛЕД» (16+)
22.25 Сериал «ПОСЛЕДНИЙ МЕНТ» (16+)
00.00 Х/ф «ГДЕ НАХОДИТСЯ НОФЕЛЕТ?» (12+)
03.35 Д/ф «Живая история: «Похищение «Святого Луки» (12+)
04.35 Д/ф «Живая история: «Как обманули Лувр: одесская хитрость» (12+)

НТВ

05.00 Сериал «СУПРУГИ» (16+)
06.00 Новое утро
09.00 Сериал «ВОЗВРАЩЕНИЕ МУХТАРА» (16+)
10.00, 13.00, 16.00, 19.00 Сегодня
10.20 Сериал «МОСКВА. ТРИ ВОКЗАЛА» (16+)
12.00 Суд присяжных (16+)
13.20 Чрезвычайное происшествие
13.50, 00.50 Место встречи (16+)
15.00 Сериал «ОТДЕЛ 44» (16+)
16.00 Сегодня в Санкт-Петербурге
16.20 Сериал «УЛИЦЫ РАЗБИТЫХ ФОНАРЕЙ» (16+)
18.00 Говорим и показываем
19.20 Сегодня в Санкт-Петербурге
19.40 Сериал «НЕВСКИЙ» (16+)
22.30 Итоги дня
22.55 Сериал «МОРСКИЕ ДЬЯВОЛЫ. СМЕРЧ» (16+)
02.00 Дачный ответ
03.05 Сериал «ДОЗНАВАТЕЛЬ» (16+)

ТВ-3

06.00 М/ф (0+)
09.30 Д/ф «Слепая: «Смертельное дыхание» (12+)
10.00 Д/ф «Слепая: «Хор игрушек» (12+)
10.30 Д/ф «Гадалка: «На чистую воду» (12+)
11.00 Д/ф «Гадалка: «Потерять все» (12+)
11.30 Не ври мне: «Жгущая ревность» (12+)
12.30 Тайные знаки с Олегом Девотченко: «Чертовы места» (12+)
13.30 Д/ф «Охотники за привидениями: «Ножи» (16+)
14.00 Д/ф «Охотники за привидениями: «Месть нерожденного» (16+)
14.30 Д/ф «Охотники за привидениями: «Кинозвезда» (16+)
15.00 Мистические истории (16+)
16.00 Д/ф «Гадалка: «Открой мне» (12+)
16.30 Д/ф «Гадалка: «Паутина одиночества» (12+)
17.00 Д/ф «Гадалка: «Одноразовая любовь» (12+)
17.30 Д/ф «Слепая: «Двойная жизнь» (12+)
18.00 Д/ф «Слепая: «Черный лотос» (12+)
18.30 Сериал «ПЯТАЯ СТРАЖА. СХВАТКА» (16+)
19.30, 20.30 Сериал «КАСЛ» (12+)
21.15, 22.05 Сериал «МЕНТАЛИСТ» (12+)
23.00, 00.00, 00.45, 01.45, 02.45 Сериал «СЕКРЕТНЫЕ МАТЕРИАЛЫ» (16+)
03.30 Параллельный мир (12+)
04.45 Параллельный мир. Советы (12+)
05.00 Сериал «ДО СМЕРТИ КРАСИВА» (12+)

ТНТ

07.00 Сериал «ПРИГОРОД - 2» (16+)
07.30 Сериал «ПАРТНЕРЫ» (16+)
08.00 Сериал «ДНЕВНИКИ ВАМПИРА - 5» (16+)
09.00 Дом-2. Lite (16+)
10.25 Х/ф «Я ЛЮБЛЮ ТЕБЯ, БЕТ КУПЕР» (16+)
12.25, 13.00, 13.30 Сериал «УНИВЕР» (16+)
14.00, 20.30, 01.05 Сериал «БЕДНЫЕ ЛЮДИ» (16+)
14.30 Битва экстрасенсов (16+)
16.00, 16.30, 17.00, 17.30 Сериал «УНИВЕР. НОВАЯ ОБЩАГА» (16+)
18.00, 18.30, 19.00 Сериал «ИНТЕРНЫ» (16+)
19.30, 20.00 Сериал «ФИЗРУК» (16+)
21.00 Х/ф «ЭТОТ НЕЛОВКИЙ МОМЕНТ» (16+)
23.05 Дом-2. Город любви (16+)
00.05 Дом-2. После заката (16+)
01.35 Х/ф «НИЧЕГО СЕБЕ ПОЕЗДОЧКА - 2: СМЕРТЬ ВПЕРЕДИ» (16+)
03.30 ТНТ-Club (16+)
03.35 Сериал «ТЕРМИНАТОР: БИТВА ЗА БУДУЩЕЕ - 2» (16+)
04.25 Сериал «В ПОЛЕ ЗРЕНИЯ - 2» (16+)
05.15 Сериал «КЛИНОК ВЕДЬМ - 2» (16+)
06.10 Женская лига: парни, деньги и любовь (16+)

ДОМАШНИЙ

06.30, 05.30 Джейми: Обед за 15 минут (16+)
07.30, 18.00, 00.00 6 кадров (16+)
07.50 По делам несовершеннолетних (16+)
09.50 Давай разведемся! (16+)
11.50 Понять. Простить (16+)
13.00 Преступления страсти (16+)
14.00, 19.00 Сериал «УСЛОВИЯ КОНТРАКТА - 2» (16+)
16.00, 21.00 Сериал «ПОДКИДЫШИ» (16+)
18.05 Сериал «ОНА НАПИСАЛА УБИЙСТВО» (16+)
23.00 Д/ф «Я его убила» (16+)

00.30 Х/ф «АЛЫЙ КАМЕНЬ» (16+)
02.00 Нет запретных тем (16+)
05.00 Домашняя кухня (16+)

СТС

06.00, 06.55, 07.05, 07.30 М/ф (0+)
08.05 Ералаш (0+)
09.30, 20.30 Сериал «ВЕЧНЫЙ ОТПУСК» (16+)
10.00, 21.00 Сериал «КРЫША МИРА» (16+)
10.30 Х/ф «СОЛТ» (16+)
12.25 Шоу «Уральских пельменей»: «50 друзей СокоЛоушена» (16+)
13.30, 00.00 Уральские пельмени: «Историческое» (16+)
14.00 Сериал «ВОРОНИНЫ» (16+)
16.30 Сериал «КУХНЯ» (12+)
21.30 Х/ф «ЭЛИЗИУМ» (16+)
23.40 Уральские пельмени: «М+Ж» (16+)
00.30 Шоу «Уральских пельменей»: «Очень страшное смешно» (16+)
01.50 Сериал «ПАН АМЕРИКАН» (16+)
03.30 Сериал «МАРГОША» (16+)
05.30 Музыка на СТС (16+)

ЧЕ

06.00, 04.00 100 великих (16+)
06.25, 05.00 Секреты спортивных достижений (16+)
07.25, 03.00 Разрушители мифов (16+)
08.30 Дорожные войны (16+)
10.10 Сериал «АГЕНТ НАЦИОНАЛЬНОЙ БЕЗОПАСНОСТИ» (0+)
14.30 Утилизатор (12+)
15.30 Угадай кино (12+)
16.00 Сериал «МОРЕ. ГОРЫ. КЕРАМЗИТ» (16+)
18.00, 21.30 Бегущий косарь (12+)
18.30, 21.00 КВН на бис (16+)
19.00 Сериал «ВОСЬМИДЕСЯТЫЕ» (16+)
20.00 КВН. Высший балл (16+)
22.00 +100500 (16+)
23.00 Руферы (16+)
23.30 Сериал «ВО ВСЕ ТЯЖКИЕ» (18+)
01.25 Х/ф «НЕУДЕРЖИМЫЕ» (16+)

ТВ ЦЕНТР

06.00 Настроение
08.10 Доктор И... (16+)
08.40 Х/ф «ЛЕКАРСТВО ПРОТИВ СТРАХА» (6+)
10.35 Д/ф «Сам себе Джигарханян» (12+)
11.30, 14.30, 19.40, 22.00, 00.00 События
11.50, 00.30 Сериал «ОТЕЦ БРАУН» (16+)
13.35 Мой герой (12+)
14.50 Хроники московского быта: «Безумная роль» (12+)
15.40 Х/ф «ПОГОНЯ ЗА ТРЕМЯ ЗАЙЦАМИ», 3 и 4 с. (12+)
17.30 Город новостей
17.40 Х/ф «БОЛЬШОЕ ЗЛО И МЕЛКИЕ ПАКОСТИ», 3 и 4 с. (12+)
20.00 Право голоса (16+)
21.45 Петровка, 38 (16+)
22.30 10 самых... «Несчастные красавицы» (16+)
23.05 Советские мафии: «Продать звезду» (16+)
02.05 Х/ф «ПОТЕРПЕВШИЕ ПРЕТЕНЗИЙ НЕ ИМЕЮТ» (12+)
03.40 Х/ф «ЛЮДИ НА МОСТУ» (12+)

РЕН ТВ

05.00, 04.00 Территория заблуждений с Игорем Прокопенко (16+)
06.00 Документальный проект (16+)
07.00 С бодрым утром! (16+)
08.30, 12.30, 16.30, 19.30, 23.00 Новости (16+)
09.00 Документальный проект: «Загадки летающих тарелок» (16+)
10.00 Документальный проект: «Армагеддон» (16+)
11.00 Документальный проект: «Тайны пропавших самолетов» (16+)
12.00, 16.05, 19.00 Информационная программа 112 (16+)
13.00 Званый ужин (16+)
14.00 Х/ф «ТРИ ДНЯ НА УБИЙСТВО» (16+)
17.00 Тайны Чапман (16+)
18.00, 01.30 Самые шокирующие гипотезы (16+)
20.00 Х/ф «ПУЛЕНЕПРОБИВАЕМЫЙ МОНАХ» (16+)
22.00 Смотреть всем! (16+)
23.25 Х/ф «ДЕВУШКА ИЗ ВОДЫ» (16+)
02.30 Минтранс (16+)
03.15 Ремонт по-честному (16+)

РОССИЯ К

06.30 Канал «Евроньюс»
10.00, 15.00, 19.30, 23.30 Новости культуры
10.15, 00.45 Наблюдатель
11.15 Сериал «КОЛОМБО»
12.35 Д/ф «Левон Лазарев. Шаг в вечность»
13.05, 20.45 Правила жизни
13.30 Россия, любовь моя! «Сойоты - аборигены Саян»
14.00, 23.50 Сериал «ДОСТОЕВСКИЙ»
15.10 Русский стиль: «Дворянство»
15.35, 22.15 Д/ф «Космос - путешествие в пространстве и времени»
16.20 Абсолютный слух
17.00 Д/ф «Контрасты и ритмы Александра Дейнеки»
17.45, 01.55 Алексей Володин, Чулпан Хаматова, Евгений Миронов, Валерий Гергиев и Симфонический оркестр Мариинского театра
18.35, 02.50 Д/ф «Рафаэль»
18.45 Звезда бессмыслицы. ОБЭРИУты
19.15 Спокойной ночи, малыши!
19.45 Главная роль
20.05 Черные дыры. Белые пятна
21.15 Д/ф «Виноградники Лаво в Швейцарии. Дитя трех солнц»
21.30 Культурная революция
23.00 Д/ф «Леонид Гаккель. Я не боюсь, я музыкант»
23.45 Худсовет
01.45 Pro memoria: «Хокку»

ЗВЕЗДА

06.00, 22.30 Звезда на «Звезде» с Александром Стриженовым (6+)
06.50 Теория заговора (12+)
07.10, 09.15 Х/ф «ЧИСТАЯ ПОБЕДА» (16+)
09.00, 13.00, 18.00, 22.10 Новости дня
09.50, 10.05, 20.05 Сериал «СМЕРТЬ ШПИОНАМ!» (16+)
10.00, 14.00 Военные новости
12.00 Военная приемка (6+)
13.15 Д/ф «Освобождение: «Земландская наступательная операция» (12+)
14.05 Сериал «ЦЕПЬ» (16+)
18.30 Д/ф «Истребители Второй мировой войны» (6+)
19.20 Теория заговора. Битва за космос (12+)
23.15 Х/ф «О ТЕХ, КОГО ПОМНЮ И ЛЮБЛЮ» (6+)
00.50 Х/ф «ВАСИЛИЙ БУСЛАЕВ»
02.30 Х/ф «ДВЕ СТРОЧКИ МЕЛКИМ ШРИФТОМ»
04.25 Х/ф «ПОСЛЕ ВОЙНЫ - МИР» (12+)

МАТЧ ТВ

06.30 Ты можешь больше! (16+)
07.30, 09.30, 10.35, 13.10, 14.00, 18.00, 19.45 Новости
07.35, 14.05, 18.05, 19.50, 23.00 Все на Матч! Прямой эфир. Аналитика, интервью, эксперты
09.35 Твои правила (12+)
10.40 Обзор чемпионата Англии
11.10 Футбол. Чемпионат Англии
13.15 Топ-10 ненавистных футболистов (12+)
13.45 Д/ф «Вся правда про...» (12+)

15.00 Смешанные единоборства. UFC» (16+)
17.00 Д/ф «Лицом к лицу: «Англия» (12+)
17.30 Культ тура (16+)
18.45 Д/ф «Лицом к лицу: «Словакия» (12+)
19.15 Д/ф «Место силы» (12+)
20.25 Хоккей. Евротур. Швеция - Россия. Прямая трансляция
23.45 Х/ф «МИРАЖ НА ЛЬДУ» (16+)
02.15 Плавание. Чемпионат России
03.15 Апрель в истории спорта (12+)
03.25 Хоккей. Чемпионат мира среди юниоров. 1/4 финала. Прямая трансляция из США
05.45 Д/ф «1+1» (16+)

ПЕРВЫЙ ОБРАЗОВАТЕЛЬНЫЙ

09.05, 17.05, 01.05 Не так уж тверд гранит науки. Астрономия (16+)
10.00, 18.00, 02.00 Интеллектуальный капитал как источник предпринимательской прибыли (16+)
10.55, 18.55, 02.55 Просветители России (16+)
11.50, 19.50, 03.50 Информатика для начинающих пользователей. Глобальная сеть Интернет (16+)
12.45, 20.45, 04.45 Лики современного искусства (16+)
13.15, 21.15, 05.15 Жемчужины русской словесности (16+)
13.50, 21.50, 05.50 Инновационное образование (12+)
14.20, 14.50, 22.20, 22.50, 06.20, 06.50 Нить Ариадны (16+)
15.20, 23.20, 07.20 Х/ф «ДОКТОР АЙБОЛИТ» (0+)
16.30, 00.30, 08.30 Д/ф «Самая большая река» (16+)

EUROSPORT

05.00 Футбол. Чемпионат MLS. 7 тур. «Даллас» - «Спортинг Канзас-Сити»
06.30 Watts
07.30, 10.30 Снукер. Чемпионат мира. Шеффилд. Пятый день
09.30 Велоспорт. Тур Хорватии. Второй этап
13.00, 14.25 Футбол. Мировые голы
13.05 Футбол. Чемпионат MLS. Лучшие моменты
13.30 Футбол. «Футбол-Латино»
14.00 Футбол. «ФИФА»
14.30, 20.30, 02.00 Спорт изнутри
15.00, 18.00, 21.00, 00.00, 02.30 Снукер. Чемпионат мира. Шеффилд. Шестой день
19.30 Велоспорт. Флеш Валонь
01.00 Велоспорт. Тур Хорватии. Третий этап

2X2

06.00 Русские мультфильмы (12+)
06.45 Покемон (12+)
07.35, 02.25 Крутые бобры (12+)
08.05, 00.30 Сериал «КЛИНИКА» (16+)
08.55, 03.45 Царь горы (16+)
10.20, 18.50 Футурама (16+)
10.45 Губка Боб Квадратные Штаны (16+)
14.50 Неделя высокой анимации 2х2: Симпсоны (16+)
19.20, 21.50 Гриффины (16+)
20.10 Симпсоны (16+)
22.45 Бессмертное кино (16+)
23.10 Сериал «ФАРГО» (18+)
00.10 Южный парк (18+)
01.30 Мультреалити (18+)
01.55, 03.20 Звездные бои насмерть (16+)
04.40 Атака титанов (16+)

DISCOVERY CHANNEL

06.00 Не пытайтесь повторить: Предела нет (16+)
07.00, 12.00 Как это устроено? Икра с ферм/Впускные патрубки/Мотоциклетные куртки/Совки и лопаты (12+)
07.30, 12.30 Как это сделано? Эйфелева башня/Сноуборд (12+)
08.00, 15.00 Охотники за реликвиями - ломбард: Козлы отпущения (12+)
08.30, 15.30 Охотники за реликвиями - ломбард: Муки одиночества (12+)
09.00, 05.10 Голые и напуганные: Все на виду: голод, змеи и распри (16+)
10.00 В погоне за классикой: Хорошая встряска (12+)
11.00, 11.30, 04.20, 04.45 Эффект Карбонаро (16+)
13.00, 03.30 Торги без тормозов (12+)
13.30, 03.55 Торги без тормозов: Как по маслу (12+)
14.00, 00.55 Махинаторы: Универсал VW T2 (12+)
16.00 Ликвидатор: Не выпуская инструментов (16+)
16.30 Ликвидатор: Хосе разберется (16+)
17.00 Охотники за старьем (12+)
18.00 Сокровища из кладовки: Чудеса чудесные (12+)
19.00 Как это сделано? Кофе без кофеина/Копчености/Водометный двигатель (12+)
19.30 Как это устроено? Восковые фигурки/Навесы/Крекеры со вкусом бутербродов/Оловянные пивные кружки (12+)
20.00 Золотая лихорадка: Квиты (16+)
21.00 Проклятие ледяного золота: Призраки из прошлого (12+)
22.00 Трасса Колыма: добраться вопреки (12+)
23.00 Оголтелая рыбалка: Осетр - первый улов (12+)
23.30 Оголтелая рыбалка: Лучшие моменты «Оголтелой рыбалки» (12+)
00.00, 02.40 Кладоискатели Америки: Настоящий Моби Дик (12+)
00.30, 03.05 Кладоискатели Америки: Вирджиния для заключенных (12+)
01.50 Молниеносные катастрофы (16+)
02.15 Настоящие аферисты (12+)

ANIMAL PLANET

06.00, 11.25 Братья по трясине: Вытащить крокодила (12+)
06.25, 09.45 Адская кошка (12+)
07.15, 11.50, 17.40 Убийственная Австралия (12+)
08.05, 13.30 Дома на деревьях: Завораживающий серебряный клен (12+)
08.55, 14.20 Аквариумный бизнес: Обезьяньи фокусы Пенна и Теллера (12+)
10.35, 11.00, 16.00 Ветеринар Бондай Бич (12+)
12.40 Укротители аллигаторов: Переполох в Масатлане (12+)
15.10 Планета мутантов: Мадагаскар (12+)
16.25 Ветеринар Бондай Бич: Буш (12+)
16.50, 23.00 Речные монстры: Апокалипсис на Амазонке (16+)
18.30, 02.00 Аквариумный бизнес: За всем стоит Хоуи Мэндел (12+)
19.20, 02.48 Отдел защиты животных - Южная Африка (16+)
20.10, 04.24 Дома на деревьях: Волшебный домик (12+)
21.00, 01.00, 05.12 Самые опасные змеи (12+)
22.00, 03.36 Укротители аллигаторов (12+)
00.00 Я живой (16+)

DISNEY

05.00, 05.15, 06.40, 08.30, 09.30, 10.30 М/ф (0+)

05.45, 07.10, 08.00, 11.30, 12.00, 17.45 М/ф (6+)
12.15 М/ф «ЧЕРНЫЙ КОТЕЛ» (12+)
14.00, 15.45, 21.00, 03.45 М/ф (12+)
19.30 М/ф «АТЛАНТИДА - 2: ВОЗВРАЩЕНИЕ МАЙЛО» (6+)
22.00, 22.30 Сериал «ДЖЕССИ» (6+)
23.00, 23.30, 23.55, 00.25 Сериал «СОСЕДИ» (16+)
00.50 Сериал «ВИОЛЕТТА» (6+)
04.10 Музыка на канале Disney (6+)

КАРУСЕЛЬ

05.00 Ранние пташки
07.25, 08.05, 08.55, 09.20, 10.05, 11.10, 11.55, 12.40, 13.05, 15.00, 16.05, 17.25, 18.20, 18.45, 19.10, 19.35, 20.20, 20.40, 21.30, 22.20, 22.45, 00.45, 01.10, 01.35, 02.50, 04.05 М/ф
09.45 Давайте рисовать! «Огородное пугало»
11.35 Разные танцы
13.55 Ералаш
14.30 Лабораториум
15.40 Сериал «МОГУЧИЕ РЕЙНДЖЕРЫ: ДИНО ЗАРЯД»
20.30 Спокойной ночи, малыши!
22.40 180
00.15 Навигатор. Апгрейд. Дайджест (12+)
00.20 Лентяево

ДЕТСКИЙ МИР

03.00, 09.00, 15.00 Х/ф «ДЕТСТВО ТЕМЫ», 1 с. (6+)
05.00, 11.00, 17.00 М/с «Кругосветное путешествие Болека и Лелека: «Олимпиада в мехико», «Кругосветное путешествие Болека и Лелека: «Аргентинское гран-при», «Рекс: «Рекс и дятел» (0+)
05.30, 11.30, 17.30 М/ф «Лабиринт. Подвиги тесея», «Новогоднее путешествие» (0+)
06.00, 12.00, 18.00 Х/ф «МРАМОРНЫЙ ДОМ» (12+)
07.30, 13.30, 19.30 М/ф «Сказка о снегурочке», «Пряник», «Утенок тим» (0+)
08.00, 14.00, 20.00 М/с «Винни-пух», «Машенька», «Заячий хвостик», «Метеор на ринге», «Солдатский кафтан» (6+)

ИСТОРИЯ

06.00, 00.30 Д/ф «Нарисовавшие смерть. От Освенцима до Нойенгамме» (16+)
06.55, 01.25 Д/ф «Мрачные тайны инквизиции. Конец инквизиции» (16+)
07.50, 02.25 Д/ф «Бастионы России. Крепость Орешек»
08.45, 03.20 Д/ф «Последняя тайна Карла Брюллова»
09.40, 19.00 Д/ф «Крестовые походы»
10.35 Д/ф «Пугачева, Распутина... Все звезды Дербенева»
11.30 Д/ф «Откровения пирамид»
13.30 Д/ф «Космический камикадзе. Угол атаки Георгия Берегового» (12+)
14.25 Д/ф «Древний Рим. Расцвет и упадок империи. Падение Рима»
15.25, 05.10 Д/ф «Забытый вождь. Александр Керенский»
16.15 Д/ф «Величайшая битва Юлия Цезаря»
17.15 Д/ф «Бастионы России. Керченская крепость»
18.10, 04.15 Д/ф «Завещание Леонардо. История одного ограбления» (12+)
20.00 Д/ф «Убить Пол Пота» (16+)
20.55 Д/ф «Этруски. Предшественники Древнего Рима»
21.50 Д/ф «Русские тайны. XX век. Философский пароход»
22.45 Д/ф «Игры разведок. Немузыкальная история» (12+)
23.40 Д/ф «Раскрывая тайны. Звезды. Альберт Филозов»

ДОМ КИНО

04.20, 19.00 Сериал «СЕМНАДЦАТЬ МГНОВЕНИЙ ВЕСНЫ» (12+)
05.35 Х/ф «ПОБЕГ» (16+)
07.35 Х/ф «ТРУФФАЛЬДИНО ИЗ БЕРГАМО»

10.05 Х/ф «СТАРИК ХОТТАБЫЧ»
11.35 Х/ф «ЧЕРЕЗ ТЕРНИИ К ЗВЕЗДАМ»
14.15 Х/ф «СВАТОВСТВО ГУСАРА»
15.30 Х/ф «ОПЕРАЦИЯ «Ы» И ДРУГИЕ ПРИКЛЮЧЕНИЯ ШУРИКА» (12+)

17.10 Сериал «ГРИГОРИЙ Р.» (16+)
20.15 Х/ф «ДЕНЬ Д» (16+)
21.50 Х/ф «СТАРИКИ-РАЗБОЙНИКИ»
23.30 Х/ф «ВОДИТЕЛЬ ДЛЯ ВЕРЫ» (16+)
01.30 Х/ф «СОЛЯРИС» (12+)

ЮТВ

05.00, 02.40 Соблазны с Машей Малиновской (16+)
07.00, 10.50, 00.20 В теме (16+)
07.30, 17.50 Экстремальное преображение (16+)
09.10, 16.05 Адская кухня (16+)
11.20 Папа попал (12+)
13.05 Кошмарные татуировки (16+)
14.20 Истории из роддома (16+)
19.30 Беременна в 16 (16+)
20.30 Беременна в 16-ть: Дочки-матери (16+)
21.30, 00.50 Я стесняюсь своего тела (16+)
23.30 Сериал «МЫСЛИТЬ КАК ПРЕСТУПНИК» (16+)
04.05 Europa plus чарт (16+)

САНКТ-ПЕТЕРБУРГ

06.00, 07.00, 08.00, 09.00, 10.00, 11.00, 12.00, 13.00, 14.00, 15.00, 16.00, 17.00, 18.00 Новости
06.05 Хорошее Утро (6+)
09.10 Сериал «НЕМНОГО НЕ В СЕБЕ» (12+)
12.30 Действующие лица: «Заместитель директора по научной работе Государственного Русского музея Е.Н. Петрова» (12+)
13.10 Петербургский дневник
15.05, 18.25, 22.25, 01.30 Новости спорта
15.10 Беседка (0+)
16.10 Полезная консультация
17.30 Районы. Кварталы (16+)
18.20, 22.35, 01.40 Бизнес-Петербург
18.30, 05.05 Д/ф «Россия: выдающиеся разведчики» (12+)
19.20, 00.20 Сериал «БУМЕРАНГ ИЗ ПРОШЛОГО» (16+)
20.15 Проект 2015
21.05, 01.55 Нужное подчеркнуть с Валерием Татаровым (16+)
22.00, 01.10 Новости. Итоги дня
22.40, 01.45 ТСБ. Телевизионная служба безопасности (16+)
22.50 Х/ф «СЫЩИК» (16+)
02.50 Полезная консультация (12+)
03.45 Х/ф «ДНИ ХИРУРГА МИШКИНА», 3 с. (12+)

ПЯТНИЦА, 22 апреля

№5 (142)
14 апреля 2016

ПЕРВЫЙ КАНАЛ

05.00 Доброе утро
09.00, 12.00, 15.00 Новости
09.20, 05.10 Контрольная закупка
09.50 Жить здорово! (12+)
10.55, 04.10 Модный приговор
12.15 Пусть говорят с Андреем Малаховым (16+)
13.25 Таблетка (16+)
13.55, 15.15 Время покажет (16+)
16.00 Мужское/Женское (16+)
17.00 Жди меня
18.00 Вечерние новости
18.45 Человек и закон с Алексеем Пимановым (16+)
19.50 Поле чудес (16+)
21.00 Время
21.25 Голос. Дети
23.25 Вечерний Ургант (16+)
00.35 Д/ф «Дженис Джоплин: Грустная маленькая девочка» (16+)
02.30 Х/ф «ДНЕВНИК СЛАБАКА» (12+)

РОССИЯ 1

05.00, 09.15 Утро России
09.00, 11.00, 14.00, 17.00, 17.50, 20.00 Вести
09.55 О самом главном
11.35, 14.30, 17.30, 19.35 Вести-Местное время
11.55 Сериал «ТАЙНЫ СЛЕДСТВИЯ» (12+)
14.50 Вести. Дежурная часть
15.00 Сериал «СВОЯ ЧУЖАЯ» (12+)
18.15 Прямой эфир (16+)
21.00 Юморина (12+)
22.55 Х/ф «ИСПЫТАНИЕ ВЕРНОСТЬЮ» (12+)

02.55 Д/ф «Ай эм Бонк. Наталья Бонк. История одного учебника»
03.55 Комната смеха

ПЯТЫЙ КАНАЛ

06.00, 10.00, 12.00, 15.30, 18.30 Сейчас
06.10 Момент истины (16+)
07.00 ЛОТ
08.00 Утро на «5» (6+)
09.30 Место происшествия
10.30, 11.25, 12.30, 12.45, 13.40, 14.30, 15.25, 16.00, 16.45, 17.35 Сериал «КОДЕКС ЧЕСТИ - 5» (16+)
19.00, 19.45, 20.35, 21.20, 22.05, 22.55, 23.40, 00.25 Сериал «СЛЕД» (16+)
01.15, 01.55, 02.35, 03.20, 04.00, 04.35, 05.05, 05.40 Сериал «ДЕТЕКТИВЫ» (16+)

НТВ

05.00 Сериал «СУПРУГИ» (16+)
06.00 Новое утро
09.00 Сериал «ВОЗВРАЩЕНИЕ МУХТАРА» (16+)
10.00, 13.00, 16.00, 19.00 Сегодня
10.20 Сериал «МОСКВА. ТРИ ВОКЗАЛА» (16+)
12.00 Суд присяжных (16+)
13.20 Чрезвычайное происшествие
13.50, 00.20 Место встречи (16+)
15.00 Сериал «ОТДЕЛ 44» (16+)
16.00 Сегодня в Санкт-Петербурге
16.20 Сериал «УЛИЦЫ РАЗБИТЫХ ФОНАРЕЙ» (16+)
18.00 Говорим и показываем
19.20 Сегодня в Санкт-Петербурге
19.45 Чп. расследование (16+)
20.15 Сериал «НЕВСКИЙ» (16+)
23.10 Большинство
01.30 Д/ф «Ленин. Красный император» (12+)
03.20 Сериал «ДОЗНАВАТЕЛЬ» (16+)

ТВ-3

06.00 М/ф (0+)
09.30 Д/ф «Слепая: «Проклятая монета» (12+)
10.00 Д/ф «Слепая: «Беда в подарок» (12+)
10.30 Д/ф «Гадалка: «Голос крови» (12+)
11.00 Д/ф «Гадалка: «Печать судьбы» (12+)
11.30 Не ври мне: «Акселератка» (12+)
12.30 Тайные знаки с Олегом Девотченко: «Первые бессмертные» (12+)
13.30 Д/ф «Охотники за привидениями: «Призрак оперы» (16+)
14.00 Д/ф «Охотники за привидениями: «Муж во сне» (16+)
14.30 Д/ф «Охотники за привидениями: «Канадец» (16+)
15.00 Мистические истории (16+)
16.00 Д/ф «Гадалка: «Влюбленный без памяти» (12+)
16.30 Д/ф «Гадалка: «Медвежья лапа» (12+)
17.00 Д/ф «Гадалка: «Рыба об лед» (12+)
17.30 Д/ф «Слепая: «Одна за всех» (12+)
18.00 Дневник экстрасенса с Фатимой Хадуевой (12+)
19.00 Человек-невидимка (12+)
20.00 Сериал «ВЫЗОВ» (16+)
00.00 Х/ф «V» ЗНАЧИТ ВЕНДЕТТА» (16+)
02.30 Х/ф «ХРАБРЫЕ ПЕРЦЕМ» (16+)
04.30 Параллельный мир (12+)
05.00 Сериал «ДО СМЕРТИ КРАСИВА» (12+)

ТНТ

07.00 Сериал «ПРИГОРОД - 2» (16+)
07.30 Сериал «НЕПРИГОДНЫЕ ДЛЯ СВИДАНИЯ» (16+)
08.00 Сериал «ДНЕВНИКИ ВАМПИРА - 5» (16+)
09.00 Дом-2. Lite (16+)
10.30 Школа ремонта (12+)
11.30 Х/ф «ЭТОТ НЕЛОВКИЙ МОМЕНТ» (16+)
13.45 Однажды в России. Лучшее (16+)
14.00, 14.30, 15.00, 15.30 Сериал «УНИВЕР» (16+)
16.00, 16.30, 17.00, 17.30 Сериал «УНИВЕР. НОВАЯ ОБЩАГА» (16+)
18.00, 18.30, 19.00 Сериал «ИНТЕРНЫ» (16+)
19.30 Сериал «ФИЗРУК» (16+)
20.00 Импровизация (16+)
21.00 Комеди Клаб (16+)
22.00 Comedy Баттл (16+)
23.00 Дом-2. Город любви (16+)
00.00 Дом-2. После заката (16+)
01.00 Не спать! (16+)
02.00 Х/ф «ЯВЛЕНИЕ» (16+)
03.50 Х/ф «НА РАССТОЯНИИ ЛЮБВИ» (16+)
06.00 Сериал «МЕРТВЫЕ ДО ВОСТРЕБОВАНИЯ» (16+)

ДОМАШНИЙ

06.30, 05.30 Джейми: Обед за 15 минут (16+)
07.30, 18.00, 00.00, 05.25 6 кадров (16+)
07.50 По делам несовершеннолетних (16+)
09.50 Давай разведемся! (16+)
10.50 Сериал «КЛАССНЫЕ МУЖИКИ» (16+)
18.05 Сериал «ОНА НАПИСАЛА УБИЙСТВО» (16+)
19.00 Х/ф «БУДУ ВЕРНОЙ ЖЕНОЙ» (16+)
23.00 Д/ф «Героини нашего времени» (16+)
00.30 Х/ф «МУЖ НА ЧАС» (16+)
02.25 Нет запретных тем (16+)

СТС

06.00, 06.55, 07.05, 07.30 М/ф (0+)
08.05 Ералаш (0+)
09.30 Сериал «ВЕЧНЫЙ ОТПУСК» (16+)
10.00, 19.00 Сериал «КРЫША МИРА» (16+)
10.30 Х/ф «ЭЛИЗИУМ» (16+)
12.40 Шоу «Уральских пельменей»: «Очень страшное смешно» (16+)
13.30 Уральские пельмени: «Все МУЖоперы» (16+)

14.00 Сериал «ВОРОНИНЫ» (16+)
16.30 Сериал «КУХНЯ» (12+)
21.00 Х/ф «ТРАНСФОРМЕРЫ. ЭПОХА ИСТРЕБЛЕНИЯ» (12+)
00.10 Х/ф «БОЛЬШЕ ЧЕМ СЕКС» (16+)
02.15 Х/ф «КИБОРГ» (16+)
03.55 Сериал «МАРГОША» (16+)

ЧЕ

06.00, 03.35 100 великих (16+)
06.25 Секреты спортивных достижений (16+)
07.25, 02.35 Разрушители мифов (16+)
08.30 Дорожные войны (16+)
09.45, 12.45 КВН на бис (16+)
10.45 КВН. Высший балл (16+)
14.45 Х/ф «КИН-ДЗА-ДЗА!» (0+)

17.30 Угадай кино (12+)
19.30 Х/ф «КРЕСТНЫЙ ОТЕЦ - 2» (16+)
23.30 Квартирник у Маргулиса (16+)
00.30 Х/ф «ОЧЕНЬ ДИКИЕ ШТУЧКИ» (18+)

ТВ ЦЕНТР

06.00 Настроение
08.00 Х/ф «ПРИКЛЮЧЕНИЯ ШЕРЛОКА ХОЛМСА И ДОКТОРА ВАТСОНА. СОБАКА БАСКЕРВИЛЕЙ»

10.55 10 самых... «Несчастные красавицы» (16+)
11.30, 14.30, 22.00 События
11.50, 03.05 Сериал «ОТЕЦ БРАУН» (16+)
13.40 Мой герой (12+)
14.50 Советские мафии: «Продать звезду» (16+)
15.40 Х/ф «УДАЧНЫЙ ОБМЕН» (16+)
17.30 Город новостей
17.40 Х/ф «ДЕЛО «ПЕСТРЫХ» (12+)

19.40 В центре событий с Анной Прохоровой (16+)
20.40 Право голоса (16+)
22.30 Приют комедиантов (12+)
00.25 Д/ф «Александр Збруев. Небольшая перемена» (12+)
01.10 Сериал «КАМЕНСКАЯ» (16+)
02.50 Петровка, 38 (16+)
04.35 Д/ф «Сам себе Джигарханян» (12+)
05.20 Д/ф «Табакова много не бывает!» (12+)

РЕН ТВ

05.00 Территория заблуждений с Игорем Прокопенко (16+)
06.00 Документальный проект (16+)
07.00 С бодрым утром! (16+)
08.30, 12.30, 16.30, 19.30 Новости (16+)
09.00 Документальный проект: «Пикник на обочине» (16+)
10.00 Документальный проект: «Гибель богов» (16+)
11.00 Документальный проект: «Сила древнего предсказания» (16+)
12.00, 15.55, 19.00 Информационная программа 112 (16+)
13.00 Званый ужин (16+)
14.00 Х/ф «ПУЛЕНЕПРОБИВАЕМЫЙ МОНАХ» (16+)
17.00 Документальный спецпроект: «Золото. Обман высшей пробы» (16+)
20.00 Х/ф «Я - ЛЕГЕНДА» (16+)
21.50 Х/ф «ПОБЕГ ИЗ ШОУШЕНКА» (16+)
00.30 Сериал «ГОТЭМ» (16+)
03.00 Секретные территории (16+)
04.00 Х/ф «УЦЕЛЕВШИЙ» (16+)

РОССИЯ К

06.30 Канал «Евроньюс»
10.00, 15.00, 19.30, 23.30 Новости культуры
10.20 Х/ф «ГРАНИЦА»
11.55 Д/ф «Человек эры Кольца. Иван Ефремов»
12.35 На этой неделе... 100 лет назад. Нефронтовые заметки
13.05 Правила жизни
13.30 Письма из провинции: «Город Бологое»
14.00 Сериал «ДОСТОЕВСКИЙ»
15.10 Русский стиль: «Чиновники»
15.35 Д/ф «Космос - путешествие в пространстве и времени»
16.15 Билет в Большой
17.00 Х/ф «ЖДИТЕ ПИСЕМ»

18.30 100 лет со дня рождения Иегуди Менухина. Исторические концерты. Ведущий Михаил Воскресенский
19.45 Х/ф «ОБЫКНОВЕННЫЙ ЧЕЛОВЕК»
21.25 Д/ф «Скрипач столетия»
23.45 Худсовет
23.50 Х/ф «САРАБАНДА»
01.55 Искатели: «Тамплиеры в Советской России»
02.40 Д/ф «Лахор. Слепое зеркало прошлого»

ЗВЕЗДА

06.00 Звезда на «Звезде» с Александром Стриженовым (6+)
06.45 Д/ф «Города-герои: «Одесса» (12+)
07.40, 09.15 Х/ф «КРЕПОСТЬ» (12+)
09.00, 13.00, 18.00, 22.00 Новости дня
09.50, 10.05 Сериал «СМЕРТЬ ШПИОНАМ!» (16+)
10.00, 14.00 Военные новости
12.00 Поступок (12+)
13.15 Д/ф «Освобождение: «Яссо-Кишиневская наступательная операция» (12+)
14.05 Сериал «ЦЕПЬ» (16+)
18.30 Х/ф «ВЫСТРЕЛ В СПИНУ»
20.25, 22.20 Х/ф «КОДОВОЕ НАЗВАНИЕ «ЮЖНЫЙ ГРОМ» (12+)

23.30 Д/ф «Война машин: «КВ-1. Призрак в броне» (12+)
00.00 Абсолютное превосходство (16+)
00.45 Х/ф «МЕЖДУ ЖИЗНЬЮ И СМЕРТЬЮ» (16+)
02.35 Х/ф «МЕДНЫЙ АНГЕЛ» (12+)
04.20 Х/ф «...А ВЫ ЛЮБИЛИ КОГДА-НИБУДЬ?»

МАТЧ ТВ

06.30 Ты можешь больше! (16+)
07.30, 09.30, 11.30, 12.05, 15.00, 17.00 Новости
07.35, 12.10, 15.05, 17.05, 23.00 Все на Матч! Прямой эфир. Аналитика, интервью, эксперты

09.35 Д/ф «Вся правда про...» (12+)
09.50, 15.30 Прыжки в воду. «Мировая серия FINA». Прямая трансляция из Казани
11.35 Д/ф «Второе дыхание» (16+)
13.00 Евро 2016. Быть в теме (12+)
13.30 Великие моменты в спорте (12+)
14.00, 05.30 Реальный спорт: «Формула скорости» (16+)
17.25 Дзюдо. Чемпионат Европы. Прямая трансляция из Казани
20.00 Мини-футбол. Кубок УЕФА. «Финал 4-х». 1/2 финала. «Газпром-Югра» (Россия) - «Бенфика» (Португалия)
22.00 Все на Евро!
23.45 Плавание. Чемпионат России
00.45 Х/ф «ВЫШИБАЛА» (16+)
02.15 Д/ф «1+1» (16+)
03.00 Смешанные единоборства. Bellator. Андрей корешков против Бенсона Хендерсона. Прямая трансляция из США

ПЕРВЫЙ ОБРАЗОВАТЕЛЬНЫЙ

09.05, 17.05, 01.05 Не так уж тверд гранит науки. Астрономия (16+)
10.00, 18.00, 02.00 Интеллектуальный капитал как источник предпринимательской прибыли (16+)
10.55, 18.55, 02.55 Просветители России (16+)
11.50, 19.50, 03.50 Информатика для начинающих пользователей. Глобальная сеть Интернет (16+)
12.45, 20.45, 04.45 Лики современного искусства (16+)
13.15, 21.15, 05.15 Жемчужины русской словесности (16+)
13.50, 21.50, 05.50 Музеи России (6+)
14.20, 22.20, 06.20 Мастер-класс! (6+)
14.50, 22.50, 06.50 Собеседники (12+)
15.20, 23.20, 07.20 Х/ф «МАШЕНЬКА» (16+)
16.35, 00.35, 08.35 Д/ф «Берег Маклая» (16+)

EUROSPORT

05.00 Велоспорт. Флеш Валонь
06.00, 07.25 Футбол. Мировые голы
06.05 Футбол. Чемпионат MLS. Лучшие моменты
06.30 Футбол. «Футбол-Латино»
07.00 Футбол. «ФИФА»
07.30, 11.00 Снукер. Чемпионат мира. Шеффилд. Шестой день
09.30 Велоспорт. Тур Хорватии. Третий этап
10.30 Борьба. Олимпийский квалификационный турнир. Сербия
12.00, 15.00, 16.30, 19.30, 21.00, 00.00, 02.30 Снукер. Чемпионат мира. Шеффилд. Седьмой день
01.00 Велоспорт. Тур Хорватии. Четвертый этап

2X2

06.00 Русские мультфильмы (12+)
06.45 Покемон (12+)
07.35, 02.25 Крутые бобры (12+)
08.05, 00.30 Сериал «КЛИНИКА» (16+)
08.55, 03.45 Царь горы (16+)
10.45 Футурама (16+)
11.10, 21.50 Гриффины (16+)
12.05, 20.10 Симпсоны (16+)
14.50 Неделя высокой анимации 2х2: Симпсоны (16+)
22.45 Кит Stupid show (16+)
23.10 Сериал «ФАРГО» (18+)
00.10 Бессмертное кино (16+)
01.30 Мультреалити (18+)
01.55, 03.20 Звездные бои насмерть (16+)
04.40 Атака титанов (16+)

DISCOVERY CHANNEL

06.00, 06.30, 23.00, 23.30 Эффект Карбонаро (16+)
07.00, 12.00 Как это устроено? Восковые фигурки/Навесы/Крекеры со вкусом бутербродов/Оловянные пивные кружки (12+)
07.30, 12.30 Как это сделано? Кофе без кофеина/Копчености/Водометный двигатель (12+)
08.00, 15.00 Кладоискатели Америки: Настоящий Моби Дик (12+)
08.30, 15.30 Кладоискатели Америки: Вирджиния для заключенных (12+)
09.00, 05.10 Сражение с океаном: За тунцом (12+)
10.00 Торги без тормозов (12+)
10.30 Торги без тормозов: Как по маслу (12+)
11.00, 04.20 Разрушители легенд: Специальный выпуск: команда «А» (16+)
13.00, 03.30 Акулы автоторгов из Далласа: Танцы до упада (12+)
13.30, 03.55 Акулы автоторгов из Далласа: Комета из Англии (12+)
14.00, 00.55 Махинаторы: BMW 840 (12+)
16.00 Трасса Колыма: добраться вопреки (12+)
17.00 Проклятие ледяного золота: Призраки из прошлого (12+)
18.00 Золотая лихорадка: Квиты (16+)
19.00 Как это сделано? Пожарники-следователи/Дела дубовые (12+)
19.30 Как это устроено? Трубоочистители/Сыр с плесенью/Умные электросчетчики/Телескопы (12+)
20.00 Аляска: семья из леса: И прогремел выстрел (16+)
21.00 Аляска: последний рубеж: Придет ли зима? (16+)
22.00 Выжить в диких условиях (16+)
00.00, 00.30, 02.40, 03.05 Охотники за складами: Британия (16+)
01.50 Молниеносные катастрофы (16+)
02.15 Настоящие аферисты (12+)

ANIMAL PLANET

06.00, 11.25 Братья по трясине: Коко встречается с Люси (12+)
06.25, 09.45 Адская кошка (12+)
07.15, 11.50, 17.40 Самые опасные змеи (12+)
08.05, 13.30 Дома на деревьях: Волшебный домик (12+)
08.55, 14.20 Аквариумный бизнес: За всем стоит Хоуи Мэндел (12+)
10.35, 16.25 Ветеринар Бондай Бич (12+)
11.00, 16.00 Ветеринар Бондай Бич: Буш (12+)
12.40, 22.00, 03.36 Укротители аллигаторов (12+)
15.10 Отдел защиты животных - Южная Африка (16+)
16.50, 23.00 Речные монстры: Костолом (16+)
18.30, 02.00 Аквариумный бизнес: Аквариум для Габриэля Иглесиаса (12+)
19.20, 19.45, 02.48, 03.12 Шамвари: жизнь на воле (12+)
20.10, 04.24 Дома на деревьях: Милый дом на дереве (12+)
21.00, 01.00, 05.12 Речные монстры: Гроза джунглей (16+)
00.00 Добыча - человек: Речные убийцы (16+)

DISNEY

05.00, 05.15, 06.40, 08.30, 09.30, 10.30 М/ф (0+)
05.45, 07.10, 08.00, 11.30, 12.00, 12.10, 14.00, 15.45, 17.45, 18.40, 19.00 М/ф (6+)
06.15 Мама на 5+ (0+)
18.10 М/ф (12+)
19.30 М/ф «ДОРОГА НА ЭЛЬДОРАДО» (6+)

21.15 Х/ф «ЗАПРЕТНОЕ ЦАРСТВО» (12+)
23.15 Х/ф «ФИЛЬМ О ЛИЗЗИ МАГУАЙР» (12+)
01.05 Х/ф «ЗАКЛЯТЫЕ ДРУЗЬЯ» (6+)
02.55 Х/ф «РАСТИ: ВЕЛИКИЙ СПАСАТЕЛЬ» (6+)
04.45 Музыка на канале Disney (6+)

КАРУСЕЛЬ

05.00 Ранние пташки
07.25, 08.05, 08.55, 09.20, 10.10, 11.10, 12.00, 14.40, 16.15, 17.25, 18.20, 18.45, 19.10, 19.35, 20.20, 20.40, 21.30, 22.20, 22.45, 00.45, 01.10, 01.35, 02.50, 04.05 М/ф
09.45 Битва фамилий
14.00 Один против всех
16.00 Видимое невидимое
20.30 Спокойной ночи, малыши!
22.40 180
00.15 Навигатор. Апгрейд. Дайджест (12+)
00.20 Лентяево

ДЕТСКИЙ МИР

03.00, 09.00, 15.00 Х/ф «ДЕТСТВО ТЕМЫ», 2 с. (6+)
05.00, 11.00, 17.00 М/с «Кругосветное путешествие Болека и Лелека: «Охотники на бизона», «Кругосветное путешествие Болека и Лелека: «Контрабандист», «Рекс: «Рекс - воспитатель» (0+)
05.30, 11.30, 17.30 М/ф «Персей», «Веселая карусель» (6+)

06.00, 12.00, 18.00 Х/ф «ДОМ С ПРИВИДЕНИЯМИ» (12+)
07.30, 13.30, 19.30 М/ф «Как бабочка изучала жизнь», «Миссис уксус и мистер уксус», «Башмачки» (6+)
08.00, 14.00, 20.00 М/с «Винни-пух идет в гости», «Раз, два-дружно!», «Митя и микробус», «Дорожная сказка», «Два билета в индию» (6+)

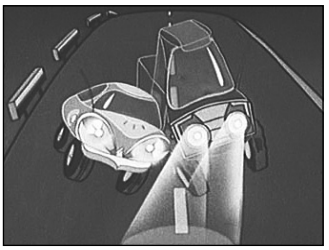

ИСТОРИЯ

06.00, 15.25, 00.30 Д/ф «Крестовые походы»
06.55, 01.30 Д/ф «Пугачева, Распутина... Все звезды Дербенева»
07.55, 02.20 Д/ф «Откровения пирамид»
09.55 Д/ф «Космический камикадзе. Угол атаки Георгия Берегового» (12+)
10.45 Д/ф «Древний Рим. Расцвет и упадок империи. Падение Рима»
11.45 Д/ф «Забытый вождь. Александр Керенский»
12.40 Д/ф «Величайшая битва Юлия Цезаря»
13.40 Д/ф «Бастионы России. Керченская крепость»
14.30 Д/ф «Завещание Леонардо. История одного ограбления» (12+)
16.20 Д/ф «Убить Пол Пота» (16+)
17.15 Д/ф «Этруски. Предшественники Древнего Рима»
18.15, 04.20 Д/ф «Русские тайны. XX век. Философский пароход»
19.05, 05.10 Д/ф «Игры разведок. Немузыкальная история» (12+)
20.00 Д/ф «Раскрывая тайны. Звезды. Альберт Филозов»
20.55 Д/ф «Нарисовавшие смерть. От Освенцима до Нойенгамме» (16+)
21.45 Д/ф «Мрачные тайны инквизиции. Конец инквизиции» (16+)
22.45 Д/ф «Бастионы России. Крепость Орешек»
23.40 Д/ф «Последняя тайна Карла Брюллова»

ДОМ КИНО

04.20, 19.00 Сериал «СЕМНАДЦАТЬ МГНОВЕНИЙ ВЕСНЫ» (12+)
05.25 Х/ф «ДЕНЬ Д» (16+)
06.50 Х/ф «СТАРИКИ-РАЗБОЙНИКИ»

08.30 Х/ф «ЛЕНИН В ПАРИЖЕ»
10.20 Х/ф «ЛЕНИН В ШВЕЙЦАРИИ»
12.05 М/ф «ИЛЬЯ МУРОМЕЦ И СОЛОВЕЙ-РАЗБОЙНИК»
13.30 Х/ф «ДЕВУШКА БЕЗ АДРЕСА»

15.05 Х/ф «КИН-ДЗА-ДЗА!»
17.30 Х/ф «ДЖУНГЛИ» (12+)
20.30 Х/ф «КАРНАВАЛ»
23.15 Х/ф «О ЧЕМ МОЛЧАТ ДЕВУШКИ» (12+)
00.50 Х/ф «ЭТА ВЕСЕЛАЯ ПЛАНЕТА»
02.30 Х/ф «ЖЕЛАНИЕ» (16+)

ЮТВ

05.00, 02.40 Соблазны с Машей Малиновской (16+)
07.00, 10.50, 00.20 В теме (16+)
07.30, 17.50 Экстремальное преображение (16+)
09.10, 16.05 Адская кухня (16+)
11.20 Папа попал (12+)
13.05 Кошмарные татуировки (16+)
14.20 Истории из роддома (16+)
19.30 Беременна в 16 (16+)
20.30 Беременна в 16-ть: Дочки-матери (16+)
21.30, 00.50 Я стесняюсь своего тела (16+)
23.30 Сериал «МЫСЛИТЬ КАК ПРЕСТУПНИК» (16+)

САНКТ-ПЕТЕРБУРГ

06.00, 07.00, 08.00, 09.00, 10.00, 11.00, 12.00, 13.00, 14.00, 15.00, 16.00, 17.00, 18.00 Новости
06.05 Хорошее Утро (6+)
09.10 Сериал «НЕМНОГО НЕ В СЕБЕ» (12+)
12.30 Промышленный клуб (12+)
13.10 Петербургский дневник
15.05, 18.15 Новости спорта
15.10 Беседка (0+)
16.10 Полезная консультация
17.30 Районы. Кварталы (16+)
18.25 Бизнес-Петербург
18.30, 01.05 Сериал «БУМЕРАНГ ИЗ ПРОШЛОГО» (16+)
19.20 Д/ф «Зеленая планета» (12+)
21.00 Д/ф «Малые родины большого Петербурга: «Малая Коломна» (6+)
21.15, 01.55 Окно в кино (16+)
21.30 Artефакты (16+)
22.00 Пульс Города (6+)
23.00 Х/ф «МИФ» (16+)
02.05 Х/ф «Я ТЕБЯ НЕНАВИЖУ» (16+)
03.30, 05.50 ТСБ. Телевизионная служба безопасности (16+)
03.40 Полезная консультация (12+)
04.35 Д/ф «Экспедиция на Марс. Попытка Королева» (12+)
05.25 М/ф (6+)

ПЕРВЫЙ КАНАЛ

05.50, 06.10 Х/ф «РАСПЛАТА» (16+)
06.00, 10.00, 12.00 Новости
08.00 Играй, гармонь любимая!
08.45 М/ф
09.00 Умницы и умники
09.45 Слово пастыря
10.15 Смак (12+)
10.55 Д/ф «Леонид Дербенев. «Этот мир придуман не нами...» (12+)
12.10 Идеальный ремонт
13.15 На 10 лет моложе (16+)
14.00 Теория заговора (16+)
15.00 Голос. Дети
17.00 Кто хочет стать миллионером?
18.00 Вечерние новости
18.15 Угадай мелодию (12+)
18.50 Без страховки (16+)
21.00 Время
21.25 Сегодня вечером с Андреем Малаховым (16+)
23.00 Подмосковные вечера (16+)
00.00 Д/ф «К 125-летию композитора. «Прокофьев наш»
01.10 Х/ф «127 ЧАСОВ» (16+)
02.40 Х/ф «САЙРУС» (16+)
04.30 Модный приговор
05.30 Контрольная закупка

РОССИЯ 1

04.35 Х/ф «НЕ СОШЛИСЬ ХАРАКТЕРАМИ»
06.15 Сельское утро
06.45 Диалоги о животных
07.40, 11.10, 14.20 Вести-Местное время
08.00, 11.00, 14.00 Вести
08.10 Россия. Местное время (12+)
09.15 Правила движения (12+)
10.10 Личное: «Максим Аверин» (12+)
11.20 Х/ф «ЕЕ СЕРДЦЕ» (12+)

13.00, 14.30 Х/ф «КУКЛЫ» (12+)
17.00 Один в один. Битва сезонов (12+)
20.00 Вести в субботу
21.00 Х/ф «СЛЕЗЫ НА ПОДУШКЕ» (12+)
01.00 Х/ф «ОТПУСК ЛЕТОМ» (12+)
03.05 Сериал «МАРШ ТУРЕЦКОГО - 2» (12+)
04.40 Комната смеха

ПЯТЫЙ КАНАЛ

06.10, 08.00 М/ф (0+)
07.00 Лот
09.35 День ангела (0+)
10.00, 18.30 Сейчас
10.10, 11.00, 11.55, 12.40, 13.30, 14.20, 15.05, 16.00, 16.50, 17.40 Сериал «СЛЕД» (16+)
19.00, 20.00, 21.05, 21.55, 22.55, 23.45, 00.40, 01.30 Сериал «ЛЮТЫЙ» (16+)
02.25, 03.15, 04.05, 05.00, 05.50, 06.40 Сериал «КОДЕКС ЧЕСТИ - 5» (16+)

НТВ

05.00 Хорошо там, где мы есть!
05.35, 00.00 Сериал «РЖАВЧИНА» (16+)
07.25 Смотр
08.00, 10.00, 16.00 Сегодня
08.15 Жилищная лотерея плюс (0+)
08.45 Готовим с Алексеем Зиминым
09.20 Кулинарный поединок
10.20 Главная дорога (16+)
11.00 Д/ф «Еда живая и мертвая» (12+)
12.00 Квартирный вопрос (0+)
13.05 Высоцкая life (12+)
14.00 Зеркало для героя с Оксаной Пушкиной (12+)
15.05 Своя игра (0+)
16.20 Сериал «УЛИЦЫ РАЗБИТЫХ ФОНАРЕЙ» (16+)
18.05 Следствие вели... (16+)
19.00 Центральное телевидение
20.00 Новые русские сенсации (16+)
21.00 Ты не поверишь! (16+)
22.00 Сериал «МОРСКИЕ ДЬЯВОЛЫ. СМЕРЧ. СУДЬБЫ» (16+)
01.55 Д/ф «Ленин. Красный император» (12+)
02.55 Дикий мир (0+)
03.15 Сериал «ДОЗНАВАТЕЛЬ» (16+)

ТВ-3

06.00, 10.00 М/ф (0+)
09.30 Школа доктора Комаровского (12+)
10.45 Сериал «ВЫЗОВ» (16+)
14.45 Х/ф «ЦАРЬ СКОРПИОНОВ: ВОСХОЖДЕНИЕ ВОИНА» (16+)
17.00 Х/ф «СОРВИГОЛОВА» (12+)
19.00 Х/ф «ЛЮДИ ИКС» (16+)
21.00 Х/ф «ОБРЯД» (16+)
23.15 Х/ф «ПАРОЛЬ «РЫБАМЕЧ» (16+)
01.15 Х/ф «СЧАСТЛИВЧИК» (16+)
03.15, 04.15 Звезды. Тайны. Судьбы (12+)
05.00 Сериал «ДО СМЕРТИ КРАСИВА» (12+)

ТНТ

07.00, 07.50 Сериал «СТРЕЛА - 3» (16+)
09.00 Дом-2. Lite (16+)
10.00 Агенты 003 (16+)
10.30 Сериал «САШАТАНЯ - 3» (16+)
11.00 Школа ремонта (12+)
12.00, 19.00 Однажды в России. Лучшее (16+)
12.30, 01.00 Такое кино! (16+)
13.00 Comedy Woman (16+)
14.00, 14.30, 15.00, 15.30, 16.00 Сериал «ФИЗРУК» (16+)
16.40 Х/ф «КРАСАВИЦА И ЧУДОВИЩЕ» (12+)
19.30 Танцы. Битва сезонов (16+)
21.30 Холостяк (16+)
23.00 Дом-2. Город любви (16+)
00.00 Дом-2. После заката (16+)
01.35 Х/ф «12 РАУНДОВ» (16+)
03.50 Х/ф «КРОКОДИЛ ДАНДИ В ЛОС-АНДЖЕЛЕСЕ» (12+)
05.45 Женская лига. Лучшее (16+)
06.00 Сериал «МЕРТВЫЕ ДО ВОСТРЕБОВАНИЯ» (16+)

ДОМАШНИЙ

06.30, 05.30 Джейми: Обед за 15 минут (16+)
07.30 Х/ф «МАТЕРИНСКАЯ КЛЯТВА» (16+)
10.15 Х/ф «БУДУ ВЕРНОЙ ЖЕНОЙ» (16+)
14.00 Х/ф «ЛЮБОВЬ НАДЕЖДЫ» (16+)
18.00, 00.00 6 кадров (16+)
18.05 Сериал «ОНА НАПИСАЛА УБИЙСТВО» (16+)
19.00 Сериал «ВЕЛИКОЛЕПНЫЙ ВЕК» (16+)
23.20 Д/ф «Героини нашего времени» (16+)
00.30 Х/ф «НЕ ТОРОПИ ЛЮБОВЬ» (16+)
02.35 Нет запретных тем (16+)

СТС

06.00, 06.55, 08.30, 09.15, 09.30 М/ф (0+)
07.55, 12.00 М/ф (6+)
10.00 Руссо туристо (16+)
11.00 Успеть за 24 часа (16+)
12.10 М/ф «ОБЛАЧНО, ВОЗМОЖНЫ ОСАДКИ В ВИДЕ ФРИКАДЕЛЕК» (0+)
13.50 М/ф «ОБЛАЧНО... - 2. МЕСТЬ ГМО» (0+)
15.30 Сериал «КРЫША МИРА» (16+)
17.30 М/ф «УПС! НОЙ УПЛЫЛ...» (6+)
19.00 Взвешенные люди (16+)
21.00 Х/ф «2 СТВОЛА» (16+)
23.05 Х/ф «КОПЫ В ГЛУБОКОМ ЗАПАСЕ» (16+)
01.15 Х/ф «КИБОРГ» (16+)
02.55 Х/ф «ДЖУНГЛИ ЗОВУТ! В ПОИСКАХ МАРСУПИЛАМИ» (12+)
04.55 Сериал «90210: НОВОЕ ПОКОЛЕНИЕ» (16+)

05.45 Музыка на СТС (16+)

ЧЕ

06.00, 02.30 100 великих (16+)
07.00 М/ф (0+)
09.00 Х/ф «ЧЕЛОВЕК-ОРКЕСТР» (12+)
10.45 Топ гир (16+)
13.30 Утилизатор (12+)
16.10 Х/ф «КРЕСТНЫЙ ОТЕЦ - 2» (16+)
20.15 Х/ф «КИН-ДЗА-ДЗА!» (0+)
23.00 Квартирник у Маргулиса (16+)
00.00 Д/ф «Чернобыль: 30 лет спустя» (16+)
01.20 Д/ф «Владислав Третьяк. Вратарь без маски» (16+)

ТВ ЦЕНТР

05.20 Марш-бросок (12+)
05.45 АБВГДейка
06.10 Х/ф «ЛЕКАРСТВО ПРОТИВ СТРАХА» (6+)
08.10 Православная энциклопедия (6+)
08.40 Х/ф «СКАЗКА О ЦАРЕ САЛТАНЕ»

10.05, 11.45 Х/ф «ДЕЛО «ПЕСТРЫХ» (12+)
11.30, 14.30, 23.25 События
12.20 Х/ф «ПАРИЖСКИЕ ТАЙНЫ» (6+)
14.45 Петровка, 38 (16+)
14.55 Тайны нашего кино (12+)
15.30 Х/ф «НА ПЕРЕПУТЬЕ» (16+)
17.20 Х/ф «ЛЮБОВЬ ВНЕ КОНКУРСА» (12+)
21.00 Постскриптум с Алексеем Пушковым (16+)
22.10 Право знать! (16+)
23.40 Право голоса (16+)
02.30 Специальный репортаж: «Удар ниже барреля» (16+)
03.00 Сериал «ИНСПЕКТОР ЛЬЮИС» (12+)
04.35 Д/ф «Годунов и Барышников. Победителей не судят» (12+)

РЕН ТВ

05.00 Х/ф «УЦЕЛЕВШИЙ» (16+)
06.20 Х/ф «СЕГОДНЯ ТЫ УМРЕШЬ» (16+)
08.10 Х/ф «Я - ЛЕГЕНДА» (16+)
10.00 Минтранс (16+)
10.45 Ремонт по-честному (16+)
11.30 Самая полезная программа (16+)
12.30 Новости (16+)
13.00 Военная тайна с Игорем Прокопенко (16+)
17.00 Территория заблуждений с Игорем Прокопенко (16+)
19.00 Х/ф «РИДДИК» (16+)
21.15 Х/ф «РОБОКОП» (16+)
23.25 Х/ф «НАЧАЛО» (16+)
02.10 Х/ф «ПОБЕГ ИЗ ШОУШЕНКА» (16+)
04.50 Х/ф «ФОБОС» (16+)

РОССИЯ К

06.30 Канал «Евроньюс»
10.00 Классика жанра. Аркадий Райкин
10.20 Х/ф «АЛЕКСАНДР НЕВСКИЙ»

12.05 125 лет со дня рождения композитора. Гении. Сергей Прокофьев
13.00 Гала-концерт Прокофьеву посвящается... Валерий Гергиев и Симфонический оркестр Мариинского театра - марафон к 125-летию композитора. Прямая трансляция а в Москве
15.00 Х/ф «ОБЫКНОВЕННЫЙ ЧЕЛОВЕК»
17.00 Новости культуры
17.30 Романтика романса
18.25 125 лет со дня рождения композитора. Сергей и Лина Прокофьевы
19.05 Х/ф «ИВАН ГРОЗНЫЙ»

22.05 Линия жизни: «Галина Волчек»
22.55 Спектакль «Три товарища»
01.55 Д/ф «Город на морском дне»
02.50 Д/ф «Роберт Бернс»

ЗВЕЗДА

06.00 Х/ф «АЛЕШКИНА ОХОТА»
07.15 Х/ф «ВОСКРЕСНЫЙ ПАПА»
09.00, 13.00, 18.00, 22.00 Новости дня
09.15 Легенды спорта (6+)
09.40 Последний день (12+)
10.30 Не факт! (6+)
11.00 Научный детектив (12+)
11.40, 13.15 Х/ф «РОЗЫГРЫШ» (6+)

13.50 Х/ф «ЛИЧНОЕ ДЕЛО МАЙОРА БАРАНОВА» (16+)
16.00 Х/ф «ЕКАТЕРИНА ВОРОНИНА» (12+)
18.20 Процесс (12+)
19.15 Новая звезда
21.15, 22.20 Х/ф «КЛУБ САМОУБИЙЦ, ИЛИ ПРИКЛЮЧЕНИЯ ТИТУЛОВАННОЙ ОСОБЫ»
01.40 Х/ф «НЕБЕСНЫЕ ЛАСТОЧКИ»

04.20 Х/ф «ПИСЬМО ИЗ ЮНОСТИ»

МАТЧ ТВ

06.30 Спортивные прорывы (12+)
07.00, 08.05, 09.10, 10.45, 11.20, 11.55, 13.00, 21.55 Новости
07.05 Д/ф «Рожденный обгонять. Марк Кавендиш» (16+)
08.10 Д/ф «Решающий год Стивена Джеррарда» (12+)
09.15 Диалоги о рыбалке (12+)
09.45 Твои правила (12+)
10.50 Топ-10 футболистов, чью карьеру разрушили травмы (12+)
11.25 Специальный репортаж: «Точка. Диагноз - болельщик» (16+)
12.00 Д/ф «Денис Глушаков: простая звезда» (12+)
13.05, 16.00, 23.00 Все на Матч! Прямой эфир. Аналитика, интервью, эксперты
13.55 Баскетбол. Единая лига ВТБ. ЦСКА - «Автодор» (Саратов). Прямая трансляция
16.25 Хоккей. Евротур. Швеция - Россия. Прямая трансляция
19.00 Росгосстрах. Чемпионат России по футболу. «Рубин» (Казань) - «Терек» (Грозный). Прямая трансляция
21.35 Специальный репортаж: «Точка. Сбежавшая сборная» (12+)
22.00 Д/ф «Неизвестный спорт: «Цена эмоций» (12+)
23.45 Плавание. Чемпионат России

00.40 Х/ф «БОЙ БЕЗ ПРАВИЛ» (16+)
02.45 Реальный спорт: «Ты можешь больше!» (16+)
03.30 Д/ф «Коби делает работу» (16+)
05.00 Смешанные единоборства. UFC. Прямая трансляция из США

ПЕРВЫЙ ОБРАЗОВАТЕЛЬНЫЙ

09.05, 17.05, 01.05 В гостях у ветерана (12+)
09.40, 10.10, 17.40, 18.10, 01.40, 02.10 Нить Ариадны (16+)
10.40, 13.50, 18.10, 21.50, 02.40, 05.50 Мастер-класс! (6+)
11.10, 11.40, 19.10, 19.40, 03.10, 03.40 Семейный доктор (16+)
12.15, 20.15, 04.15 Мамина школа (16+)
12.40, 20.40, 04.40 Собеседники (12+)
13.07, 21.07, 05.07 Времена. События. Люди (16+)
13.35, 21.35, 05.35 Байки Боярышинова (12+)
14.20, 14.50, 22.20, 22.50, 06.20, 06.50 Медицинская телеакадемия (16+)
15.25, 23.25, 07.25 Х/ф «АНТОН ИВАНОВИЧ СЕРДИТСЯ» (16+)

16.45, 00.45, 08.45 Д/ф «Самые трудные 86 км» (16+)

EUROSPORT

05.00 Велоспорт. Париж - Рубе
06.00 Велоспорт. Гонка Amstel Gold
07.30, 10.30 Снукер. Чемпионат мира. Шеффилд. Седьмой день
09.30 Велоспорт. Тур Хорватии. Третий этап
12.00, 15.00, 16.30, 19.45, 21.00, 02.30 Снукер. Чемпионат мира. Шеффилд. Восьмой день
00.05 Конный спорт. Global Champions Tour. Антверпен
01.15 Велоспорт. Тур Хорватии. Пятый этап

2X2

06.00 Русские мультфильмы (12+)
06.45 Покемон (12+)
08.30 Космомартышки (12+)
09.25 Крутые бобры (12+)
11.10, 00.05, 02.55 Рестлинг WWE RAW (16+)
12.05 Кот Леопольд (12+)
13.05 Пингвины Мадагаскара (12+)
13.55, 19.45 Симпсоны (16+)
18.50 Гриффины (16+)
21.21 Марафон хитов (16+)
23.10 Южный парк (18+)
01.00 Богатство курицы (16+)
02.05 Звездные бои насмерть (16+)
03.50 Атака титанов (16+)

DISCOVERY CHANNEL

06.00 Трасса Колыма: добраться вопреки (12+)
07.00, 20.00 Остров с Беаром Гриллсом (16+)
08.00 Охотники за ядом: Минное поле (12+)
09.00, 02.40 Ликвидатор: Не выпуская инструментов (16+)
09.30, 03.05 Ликвидатор: Хосе разберется (16+)
10.00 Сокровища из кладовки: Чудеса чудесные (12+)
11.00 Охотники за старьем (12+)
12.00 Мятежный гараж: Corvette '57 (12+)
13.00, 21.00, 00.55, 04.20 Братья Дизель: Грузовик против поезда (12+)
14.00, 03.30 Мотореставрация: Под чутким руководством (16+)
15.00 Выжить вместе: Намибийский кошмар (16+)
16.00 Выжить вместе: Кошмар на плаву (16+)
17.00 Выжить вместе: Побег и вторжение (16+)
18.00 Выжить вместе: Без травм никуда (16+)
19.00 Выжить вместе: Выжить в Боливии (16+)
22.00, 05.10 Долины смерти (спецвыпуск) (16+)
23.00 Аляска: последний рубеж: Придет ли зима? (16+)
00.00 Курс выживания с Беаром Гриллсом (16+)
01.50 Выжить в диких условиях (16+)

ANIMAL PLANET

06.00, 11.25 Братья по трясине: Преображение пруда (12+)
06.25 Дома на деревьях: Семейный дом на дереве (12+)
07.15 Дома на деревьях: Клуб под открытым небом (12+)
08.05 Дома на деревьях: Завораживающий серебряный клен (12+)
08.55 Дома на деревьях: Волшебный домик (12+)
09.45 Пес-ТВ (12+)
10.35, 20.10, 22.00 Самые опасные змеи (12+)
11.50, 12.15 Ветеринар Бондай Бич (12+)
12.40, 13.30, 16.50, 01.00, 02.00, 05.12 Человек, гепард, природа (12+)
14.20, 02.48 Планета мутантов: Мадагаскар (12+)
15.10, 03.36 Отдел защиты животных - Южная Африка (16+)
16.00, 16.25, 04.24, 04.48 Шамвари: жизнь на воле (12+)
17.40 Суровая справедливость: Беглец (12+)
18.30 Укротители аллигаторов (12+)
19.20 Убийственная Австралия (12+)
21.00 Суровая справедливость: Гнев божий (12+)
23.00 Укротители аллигаторов: Потерянные в парке (12+)
00.00 Укротители аллигаторов: Пункт назначения - Мексика (12+)

DISNEY

05.00, 05.15, 06.15, 08.30, 09.30, 10.30, 14.05 М/ф (0+)
07.10, 08.00, 11.30, 12.00, 14.15, 15.15, 15.40 М/ф (6+)
12.30 Это моя комната! (0+)
13.30 Мама на 5+ (0+)
14.45 М/ф (12+)
16.10 М/ф «АТЛАНТИДА: ЗАТЕРЯННЫЙ МИР» (6+)
18.00 М/ф «АТЛАНТИДА - 2: ВОЗВРАЩЕНИЕ МАЙЛО» (6+)
19.30 М/ф «ВВЕРХ» (6+)
21.20 Х/ф «БЕТХОВЕН - 3» (6+)

23.15 Х/ф «РОЖДЕННЫЙ В ПЕСКАХ» (12+)
00.20 Х/ф «РАСТИ: ВЕЛИКИЙ СПАСАТЕЛЬ» (6+)
02.15 Х/ф «ЗАКЛЯТЫЕ ДРУЗЬЯ» (6+)
04.00 Музыка на канале Disney (6+)

КАРУСЕЛЬ

05.00, 07.10, 08.30, 10.00, 12.00, 13.10, 14.00, 14.55, 15.40, 16.10, 17.00, 18.00, 19.40, 20.40, 21.40, 22.35, 02.35, 03.20 М/ф
07.05 Пляс-класс
08.00 Детская утренняя почта
09.30 Воображариум
11.30 Битва фамилий
20.30 Спокойной ночи, малыши!
23.45 Идем в кино
00.15 «Союзмультфильм» представляет: «Алень-

кий цветочек», «Василиса Микулишна»
01.20 Сериал «ГВЕН ДЖОНС - УЧЕНИЦА МЕРЛИНА»

ДЕТСКИЙ МИР

03.00, 09.00, 15.00 Х/ф «АКАДЕМИЯ ПАНА КЛЯКСЫ», 1 с. (6+)
05.00, 11.00, 17.00 М/с «Кругосветное путешествие Болека и Лелека: «Гробница фараона», «Кругосветное путешествие Болека и Лелека: «По следам снежного человека», «Рекс: «Рекс - актер» (0+)
05.30, 11.30, 17.30 М/ф «Фаэтон - сын солнца», «Мистер уолк» (12+)
06.00, 12.00, 18.00 Х/ф «СЕНСАЦИЯ» (12+)
07.30, 13.30, 19.30 М/ф «Огуречная лошадка», «Илья муромец», «Илья муромец и соловей-разбойник» (6+)
08.00, 14.00, 20.00 М/с «Винни-пух и день забот», «Сказка о мертвой царевне и о семи богатырях», «Змей на чердаке» (0+)

ИСТОРИЯ

06.00, 15.15, 00.40, 05.10 Д/ф «Никита Карацупа. Следопыт из легенды»
06.50, 16.10, 01.30 Д/ф «Власть золота»
07.50, 17.10, 02.35 Д/ф «Бастионы России. Судакская крепость»
08.45, 18.05, 03.25 Д/ф «Чернобыль. 30 лет спустя»
09.40, 19.00 Д/ф «Крестовые походы»
10.40, 20.00 Д/ф «Последний звонок Нестора Петровича. Михаил Кононов» (12+)
11.30, 20.55 Д/ф «Флоренция. Город Гениев»
12.30, 21.55 Д/ф «Русские тайны. XX век. Союз нерушимый»
13.25, 22.45, 04.20 Д/ф «Ай эм Бонк. Наталья Бонк. История одного учебника»
14.15, 23.40 Д/ф «Мир в древности. Сближение культур»

ДОМ КИНО

04.20 Сериал «СЕМНАДЦАТЬ МГНОВЕНИЙ ВЕСНЫ» (12+)
05.40 Х/ф «КАРНАВАЛ»
08.25 Х/ф «О ЧЕМ МОЛЧАТ ДЕВУШКИ» (12+)
10.00 Х/ф «БРАТ» (16+)
11.45 М/ф «ДОБРЫНЯ НИКИТИЧ И ЗМЕЙ ГОРЫНЫЧ»

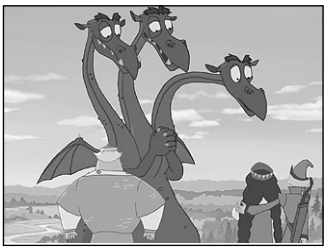

13.00 Х/ф «УСАТЫЙ НЯНЬ»

14.20 Х/ф «НЕБЕСНЫЕ ЛАСТОЧКИ»
16.45 Х/ф «СТАТСКИЙ СОВЕТНИК» (16+)
19.00 Х/ф «РОДНЯ» (12+)

20.45 Х/ф «ГОРЬКО!» (16+)
22.35 Х/ф «ГОРЬКО - 2» (16+)
00.20 Х/ф «СКАЗ ПРО ТО, КАК ЦАРЬ ПЕТР АРАПА ЖЕНИЛ» (12+)

02.05 Х/ф «ЗОЛОТАЯ МИНА»

ЮТВ

05.00, 02.40 Соблазны с Машей Малиновской (16+)
05.30, 09.35 В теме (16+)
06.00 Europa plus чарт (16+)
06.55 Адская кухня (16+)
08.35, 04.35 Starbook: «Самые безбашенные звезды по версии радио Energy» (16+)
10.00 Стилистика (12+)
10.30 Популярная правда: «Из князи в грязи» (16+)
11.00 Х/ф «МОЯ СУПЕР-БЫВШАЯ» (16+)
12.50 Беременна в 16-ть. Дочки-матери (16+)
22.40 Х/ф «ЗАМЕРЗШАЯ ИЗ МАЙАМИ» (16+)
00.30 Сериал «МЫСЛИТЬ КАК ПРЕСТУПНИК» (16+)
02.10 В теме. Лучшее (16+)

САНКТ-ПЕТЕРБУРГ

06.00 Слово (16+)
06.15 М/ф (12+)
06.50 Х/ф «ТАБОР УХОДИТ В НЕБО» (16+)

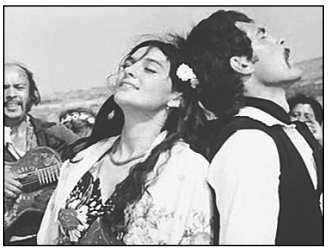

08.35, 14.10, 05.30 М/ф (6+)
09.00 Папа, мама, я - спортивная семья (0+)
10.00 Пульс города (6+)
11.00 Artефакты (16+)
11.30 Вечер. Встречи (16+)
12.00 Окно в кино (16+)
12.10 Д/ф «Малые родины большого Петербурга: «Малая Коломна» (6+)
12.25 Телеспектакль «Натали» (16+)
15.20 Балет «Золушка» (6+)
17.00 Сила слова (6+)
18.00, 20.00 Новости
18.05 Х/ф «ИНКОГНИТО ИЗ ПЕТЕРБУРГА» (12+)

19.45 Д/ф «Малые родины большого Петербурга: «Старая Деревня» (6+)
20.05 Х/ф «Д'АРТАНЬЯН И ТРИ МУШКЕТЕРА» (12+)

00.40 Х/ф «ФАНФАН-ТЮЛЬПАН» (12+)

02.20 Х/ф «ОТКРЫТЫЙ ПРОСТОР» (16+) вестерн, США, 2003 г. Темное прошлое заставляет Чарли Уэйта и Босса Спирмэна оставаться в седле, сторонясь городов и людей. Но что-то меняется в душе одиночки Уэйта, когда он встречает Сью Барлоу там, где некто вершит свой закон. Напарники оказались связаны местью...
04.40 Д/ф «Боярыня Морозова. Раскол» (12+)

ВОСКРЕСЕНЬЕ, 24 апреля

№5 (142)
14 апреля 2016

ПЕРВЫЙ КАНАЛ

06.00, 10.00, 12.00 Новости
06.10 Х/ф «РАСПЛАТА» (16+)
08.10 Армейский магазин (16+)
08.45 М/ф
08.55 Здоровье (16+)
10.15 Непутевые заметки (12+)
10.35 Пока все дома
11.25 Фазенда
12.20 Открытие Китая
12.50 Гости по воскресеньям
13.50 Х/ф «ТРАКТИР НА ПЯТНИЦКОЙ» (12+)

15.35 Сериал «ОБНИМАЯ НЕБО» (16+)
18.45 Клуб Веселых и Находчивых. Высшая лига (16+)
21.00 Воскресное «Время»
22.30 Что? Где? Когда?
23.40 Д/ф «Рост в полный рост» (12+)
00.45 Х/ф «БЕЗУМНОЕ СВИДАНИЕ» (16+)
02.25 Х/ф «ЦЕЛУЯ ДЖЕССИКУ СТЕЙН» (16+)
04.15 Контрольная закупка

РОССИЯ 1

05.20 Х/ф «ТАЙНА ЗАПИСНОЙ КНИЖКИ»
07.00 МУЛЬТ утро
07.30 Сам себе режиссер
08.20, 03.25 Смехопанорама Евгения Петросяна
08.50 Утренняя почта
09.30 Сто к одному
10.20 Вести-Местное время. Неделя в городе
11.00, 14.00 Вести
11.10 Смеяться разрешается
13.10, 14.20 Х/ф «ЛЮБОВЬ НЕ ДЕЛИТСЯ НА 2» (12+)
17.30 Танцы со Звездами. Сезон-2016
20.00 Вести недели
22.00 Воскресный вечер с Владимиром Соловьевым (12+)
00.30 Сериал «ПО ГОРЯЧИМ СЛЕДАМ» (12+)
02.30 Д/ф «Никита Карацупа. Следопыт из легенды» (12+)
03.55 Комната смеха

ПЯТЫЙ КАНАЛ

07.00 Лот
08.00, 08.20 Сериал «КОДЕКС ЧЕСТИ - 5» (16+)
09.15 М/ф (0+)
10.00 Сейчас
10.10 Истории из будущего с Михаилом Ковальчуком (0+)
11.00 Х/ф «ВСЕ БУДЕТ ХОРОШО» (16+)

13.10 Х/ф «ГДЕ НАХОДИТСЯ НОФЕЛЕТ?» (12+)

14.50 Х/ф «НЕ ВАЛЯЙ ДУРАКА...» (12+)
17.00 Место происшествия. О главном
18.00 Главное
19.30, 20.35, 21.35, 22.40, 23.40 Сериал «УБОЙНАЯ СИЛА» (16+)
00.40 Х/ф «ПО ПРОЗВИЩУ ЗВЕРЬ» (16+)

02.25, 03.20 Сериал «УГРО. ПРОСТЫЕ ПАРНИ - 5» (16+)
04.20, 05.10 Д/ф «Агентство специальных расследований с В. Разбегаевым» (16+)

НТВ

05.05, 00.55 Сериал «РЖАВЧИНА» (16+)
07.00 Центральное телевидение (16+)
08.00, 10.00, 16.00 Сегодня
08.15 Русское лото плюс (0+)
08.50 Их нравы (0+)
09.25 Едим дома
10.20 Первая передача (16+)
11.05 Чудо техники
12.00 Дачный ответ
13.05 Нашпотребнадзор (16+)
14.10 Поедем, поедим! (0+)
15.05 Своя игра (0+)
16.20 Д/ф «Атомные люди - 2» (16+)
17.15 Сериал «УЛИЦЫ РАЗБИТЫХ ФОНАРЕЙ» (16+)
18.05 Следствие вели... (16+)
19.00 Акценты недели
19.50 Поздняков (16+)
20.00 Х/ф «ЖАЖДА» (16+)
22.00 Сериал «МОРСКИЕ ДЬЯВОЛЫ. СМЕРЧ. СУДЬБЫ» (16+)
23.55 Я худею (16+)
02.55 Дикий мир (0+)
03.10 Сериал «ДОЗНАВАТЕЛЬ» (16+)

ТВ-3

06.00, 09.00 М/ф (0+)
07.30 Школа доктора Комаровского (12+)
08.00 Д/ф «Вокруг Света. Места Силы: «Азербайджан» (16+)
09.15 М/ф «ВОЛШЕБНЫЙ МЕЧ» (0+)
10.45 Х/ф «ЦАРЬ СКОРПИОНОВ: ВОСХОЖДЕНИЕ ВОИНА» (16+)
13.00 Х/ф «СОРВИГОЛОВА» (12+)
15.00 Х/ф «ПАРОЛЬ «РЫБА-МЕЧ» (16+)
17.00 Х/ф «ЛЮДИ ИКС» (16+)
19.00 Х/ф «ЛЮДИ ИКС - 2» (12+)
21.30 Х/ф «МАМА» (16+)
23.30 Х/ф «ОБРЯД» (16+)
01.45 Х/ф «V» ЗНАЧИТ ВЕНДЕТТА» (16+)
04.15 Звезды. Тайны. Судьбы (12+)
05.00 Сериал «ДО СМЕРТИ КРАСИВА» (12+)

ТНТ

07.00, 07.25 Женская лига. Банановый рай (16+)
07.50 Сериал «СТРЕЛА - 3» (16+)
09.00 Дом-2. Lite (16+)
10.00, 10.30 Сериал «САШАТАНЯ - 3» (16+)
11.00 Перезагрузка (16+)
12.00 Подставь, если сможешь (16+)
13.00 Импровизация (16+)
14.00, 21.00 Однажды в России (16+)
14.55 Х/ф «КРАСАВИЦА И ЧУДОВИЩЕ» (12+)
17.05 Х/ф «КРАСНАЯ ШАПОЧКА» (16+)
19.00, 19.30 Однажды в России. Лучшее (16+)
20.00 Где логика? (16+)
22.00 Stand up (16+)
23.00 Дом-2. Город любви (16+)
00.00 Дом-2. После заката (16+)
01.00 Х/ф «ОТЧАЯННЫЕ ПУТЕШЕСТВЕННИКИ» (16+)
02.55 М/ф «ТОМ И ДЖЕРРИ: МОТОР!» (12+)
04.35 Сериал «ТЕРМИНАТОР: БИТВА ЗА БУДУЩЕЕ - 2» (16+)
05.30 Сериал «В ПОЛЕ ЗРЕНИЯ - 2» (16+)
06.15 Женская лига: парни, деньги и любовь (16+)

ДОМАШНИЙ

06.30, 05.30 Джейми: Обед за 15 минут (16+)
07.30, 00.00, 05.25 6 кадров (16+)
07.55 Х/ф «ВАРВАРА-КРАСА, ДЛИННАЯ КОСА» (6+)
09.35 Х/ф «ЛЮБОВЬ НАДЕЖДЫ» (16+)
13.25, 19.00 Сериал «ВЕЛИКОЛЕПНЫЙ ВЕК» (16+)

18.00, 23.00 Д/ф «Героини нашего времени» (16+)
00.30 Х/ф «ВТОРАЯ ЛЮБОВЬ» (16+)
02.25 Нет запретных тем (16+)

СТС

06.00 Х/ф «ДЖУНГЛИ ЗОВУТ! В ПОИСКАХ МАРСУПИЛАМИ» (12+)
07.55 М/ф (6+)
08.30 М/ф (0+)
09.00 М/ф «УПС! НОЙ УПЛЫЛ...» (6+)
10.30 М/ф «ОБЛАЧНО, ВОЗМОЖНЫ ОСАДКИ В ВИДЕ ФРИКАДЕЛЕК» (0+)
12.10 М/ф «ОБЛАЧНО... - 2. МЕСТЬ ГМО» (0+)
13.55 Х/ф «2 СТВОЛА» (16+)
16.00 Уральские пельмени: «Все МУЖоперы» (16+)
16.30 Х/ф «ТРАНСФОРМЕРЫ. ЭПОХА ИСТРЕБЛЕНИЯ» (12+)
19.40 Х/ф «ТАКСИ - 2» (12+)
21.20 Х/ф «ТАКСИ - 3» (12+)
22.55 Х/ф «ГАМБИТ» (12+)
00.35 Х/ф «БОЛЬШЕ ЧЕМ СЕКС» (16+)
02.40 Сериал «90210: НОВОЕ ПОКОЛЕНИЕ» (16+)
05.05 6 кадров (16+)
05.35 Музыка на СТС (16+)

ЧЕ

06.00, 04.15 100 великих (16+)
07.30 М/ф (0+)
09.30 Бегущий косарь (12+)
11.30 Сериал «СОЛДАТЫ» (12+)
22.00 Руферы (16+)
00.00 Человек против мухи (16+)
00.30 +100500 (16+)
02.30 Х/ф «НОВОБРАНЦЫ СХОДЯТ С УМА» (12+)

ТВ ЦЕНТР

05.55 Х/ф «УДАЧНЫЙ ОБМЕН» (16+)
07.40 Фактор жизни (12+)
08.10 Х/ф «МЕНЯ ЭТО НЕ КАСАЕТСЯ» (12+)
10.00 Д/ф «Александр Збруев. Небольшая перемена» (12+)
10.55 Барышня и кулинар (12+)
11.30 События
11.45 Х/ф «ЖЕНАТЫЙ ХОЛОСТЯК» (12+)

13.30 Смех с доставкой на дом (12+)
14.30 Московская неделя
15.00 Сериал «КАМЕНСКАЯ» (16+)
17.05 Х/ф «СЧАСТЬЕ ПО РЕЦЕПТУ» (12+)

20.40 Х/ф «БЛИЗКИЕ ЛЮДИ» (12+)
00.45 Х/ф «ПРИКЛЮЧЕНИЯ ШЕРЛОКА ХОЛМСА И ДОКТОРА ВАТСОНА. СОБАКА БАСКЕРВИЛЕЙ»
03.15 Д/ф «Григорий Бедоносец» (12+)
04.05 Д/ф «Живешь только дважды» (12+)

РЕН ТВ

05.00 Х/ф «ФОБОС» (16+)
06.15 Х/ф «РИДДИК» (16+)
08.20 Сериал «ПЯТНИЦКИЙ» (16+)
23.00 Добров в эфире (16+)
00.00 Соль. Музыкальное шоу Захара Прилепина (16+)
01.30 Военная тайна с Игорем Прокопенко (16+)

РОССИЯ К

06.30 Канал «Евроньюс»
10.00 Лето господне: «Вербное воскресенье»
10.35 Х/ф «ЗНАКОМЬТЕСЬ, БАЛУЕВ»
12.10 Легенды мирового кино: «Мак Сеннет»
12.40 Россия, любовь моя! «На Таймыр к долганам!»
13.05 Гении и злодеи: «Николай Рерих»
13.35 Д/ф «Город на морском дне»
14.25 Д/ф «Иегуди Менухин. Скрипач столетия»
16.30 Х/ф «СВАДЬБА»
17.30 Пешком... «Москва композиторская»
18.00 Д/ф «Ближний круг Алексея Бородина»
18.50, 01.55 Искатели: «Покаяние» атамана Анненкова»
19.35 Юрию Визбору посвящается... Вечер бардовской песни
20.50 Х/ф «ТОТ САМЫЙ МЮНХГАУЗЕН»

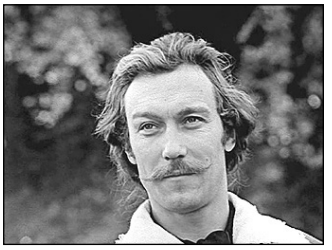

23.05 Гала-концерт Прокофьеву посвящается... Валерий Гергиев и Симфонический оркестр Мариинского театра - марафон к 125-летию композитора. Трансляция а из Санкт-Петербурга
01.05 Больше, чем любовь: «Сергей Прокофьев и Лина Кодина-Прокофьева»
01.45 М/ф
02.40 Д/ф «Родос. Рыцарский замок и госпиталь»

ЗВЕЗДА

06.00 Х/ф «ДАЙ ЛАПУ, ДРУГ!»
07.25 Х/ф «ОЛЕНЬЯ ОХОТА» (12+)
09.00 Новости недели с Юрием Подкопаевым
09.25 Служу России
09.55 Военная приемка (6+)
10.40 Научный детектив (12+)
11.00 Новая звезда
13.00, 22.00 Новости дня
13.15 Специальный репортаж (12+)
13.50 Х/ф «МАРШ-БРОСОК. ОХОТА НА «ОХОТНИКА» (16+)
18.00 Новости. Главное
18.35 Особая статья (12+)
19.20 Д/ф «Чернобыль. О чем молчали 30 лет» (12+)
20.15 Д/ф «Легенды советского сыска. Годы войны» (16+)
21.10, 22.20 Д/ф «Легенды советского сыска» (16+)
23.50 Х/ф «МОЙ ЛУЧШИЙ ДРУГ ГЕНЕРАЛ ВАСИЛИЙ, СЫН ИОСИФА» (16+)
01.55 Х/ф «РИСК - БЛАГОРОДНОЕ ДЕЛО» (6+)

03.35 Х/ф «АЛЬПИЙСКАЯ БАЛЛАДА» (12+)
05.25 Д/ф «Хроника Победы» (12+)

МАТЧ ТВ

06.30 Смешанные единоборства. UFC. Прямая трансляция из США
07.30 Спортивные прорывы (12+)
08.00, 09.00, 10.05, 11.40, 14.15 Новости
08.05, 11.45, 14.20, 00.35 Все на Матч! Прямой эфир. Аналитика, интервью, эксперты
09.05 Диалоги о рыбалке (12+)
09.35 Д/ф «Вся правда про...» (12+)
10.10 Твои правила (12+)
11.10 Анатомия спорта с Эдуардом Безугловым (16+)

12.15 Д/ф «Второе дыхание» (16+)
12.45 Д/ф «Капитаны» (12+)
13.45 Д/ф «Футбол Слуцкого периода» (12+)
14.55 Баскетбол. Единая лига ВТБ. «Зенит» (Санкт-Петербург) - УНИКС (Казань). Прямая трансляция
16.50 Росгосстрах Чемпионат России по футболу. ЦСКА - «Динамо» (Москва). Прямая трансляция
19.15 Росгосстрах Чемпионат России по футболу. «Ростов» - «Зенит» (Санкт-Петербург). Прямая трансляция
21.35 После футбола с Георгием Черданцевым
22.35 Мини-футбол. Кубок УЕФА. «Финал 4-х». Финал
01.20 Д/ф «Рожденный обгонять. Марк Кавендиш» (16+)
02.20 Д/ф «Решающий год Стивена Джеррарда» (16+)
03.20 Х/ф «ВЫШИБАЛА» (16+)
05.05 Евро 2016. Быть в теме (12+)
05.35 Д/ф «Решить и сделать» (16+)

ПЕРВЫЙ ОБРАЗОВАТЕЛЬНЫЙ

09.05, 17.05, 01.05 Музеи России (6+)
09.40, 17.40, 01.40 Дорогу осилит идущий (16+)
10.10, 18.10, 02.10 Фестиваль российской науки (12+)
10.40, 18.40, 02.40 На женской половине (12+)
11.10, 19.10, 03.10 Домашний зоопарк (12+)
11.40, 19.40, 03.40 Инновационное образование (12+)
12.10, 20.10, 04.10 Мастер-класс! (6+)
12.35, 20.35, 04.35 Заглянем в словарь (12+)
12.40, 20.40, 04.40 Школа рисования (6+)
13.07, 21.07, 05.07 Имена (12+)
13.35, 21.35, 05.35 Байки Бояршинова (12+)
13.50, 21.50, 05.50 Сделай сам (6+)
14.20, 22.20, 06.20 Х/ф «АЛЕКСАНДР НЕВСКИЙ» (16+)
16.05, 00.05, 08.05 Д/ф «Эверест-2012: Академия на высоте!» (16+)
16.30, 00.30, 08.30 Д/ф «Эверест-2012: Россияне на Эвересте» (16+)

EUROSPORT

05.00 Велоспорт. Гонка Amstel Gold
06.00, 14.15 Велоспорт. Флеш Валонь
07.30 Снукер. Чемпионат мира. Шеффилд. Восьмой день
09.00 Спорт изнутри
09.30 Фехтование. Серия Гран-при. Рио-де-Жанейро
11.00 Легкая атлетика. Марафон. Лондон
15.00 Велоспорт. Льеж - Бастонь - Льеж
18.00 Автоспорт. Серия WTCC. Хунгароринг
19.00, 21.00, 00.00 Снукер. Чемпионат мира. Шеффилд. Девятый день
01.00 Футбол. Чемпионат MLS. 8 тур. «Сан-Хосе Эфквейкс» - «Спортинг Канзас-Сити»
02.30 Футбол. Чемпионат MLS. 8 тур. «Ньюорк Ред Буллз» - «Орландо Сити»

2X2

06.00 Русские мультфильмы (12+)
06.45 Покемон (12+)
08.30 Крутые бобры (12+)
11.10, 00.05, 02.55 Рестлинг International SmackDown (16+)
12.05 Кот Леопольд (12+)
13.05 Пингвины Мадагаскара (12+)
16.40 Симпсоны (16+)
20.35 Американский папаша (16+)
21.21 Марафон хитов (16+)
23.10 Южный парк (18+)
01.00 Бриклбери (18+)
02.05 Звездные бои насмерть (16+)
03.50 Атака титанов (16+)

DISCOVERY CHANNEL

06.00, 13.00 Курс выживания с Беаром Гриллсом (16+)
07.00, 17.00, 23.00, 05.10 Аляска: семья из леса: И прогремел выстрел (16+)
08.00 Выжить в диких условиях (16+)
09.00, 02.40 Аляска: последний рубеж: Придет ли зима? (16+)
10.00 Проклятие ледяного золота: Призраки из прошлого (12+)
11.00, 18.00 Золотая лихорадка: Квиты (16+)
12.00 Остров с Беаром Гриллсом (16+)
14.00 Не пытайтесь повторить: Домашний порох (16+)
15.00, 03.30 Аляска: семья из леса: Бесконечное лето (16+)
16.00, 04.20 Аляска: семья из леса: Взять под контроль (16+)
19.00 Шерпа (16+)
21.00 А ты бы выжил? Землетрясения и бури (16+)
22.00 Не пытайтесь повторить: Дикая езда (16+)
00.00 Мятежный гараж: Corvette '57 (12+)
00.55 Охотники за старьем (12+)
01.50 Охотники за ядом: Минное поле (12+)

ANIMAL PLANET

06.00, 11.25 Братья по трясине: Расширение бизнеса (12+)
06.25, 09.45 Пес-ТВ (12+)
07.15, 17.40, 21.00, 00.00 Укротители аллигаторов (12+)
08.05, 18.30 Суровая справедливость: Гнев божий (12+)
08.55, 10.35, 19.20, 22.00 Самые опасные змеи (12+)
11.50, 12.15 Ветеринар Бондай Бич (12+)
12.40, 01.00 Планета мутантов: Новая Зеландия (12+)
13.30, 02.00 Неизведанный Индокитай: Малайзия (12+)
14.20, 02.48 Неизведанная Мексика (12+)
15.10, 03.36 Дикая Иберия: Осень (12+)
16.00, 04.24 Монстр Мако (16+)
16.50, 05.12 Китовые войны: Смертельная битва (12+)
20.10 Убийственная Австралия (12+)
23.00 Укротители аллигаторов: Переполох в Масатлане (12+)

DISNEY

05.00, 05.15, 06.15, 07.10, 08.30, 09.30, 10.30, 13.55 М/ф (0+)
08.00, 11.30, 12.00, 02.55, 03.25, 03.50 М/ф (6+)
12.30 Это мой ребенок?! (0+)
13.30 Правила стиля (6+)
14.10 Х/ф «БЕТХОВЕН - 3» (6+)
15.55 М/ф «ДОРОГА НА ЭЛЬДОРАДО» (6+)
17.40 М/ф «ВВЕРХ» (6+)
19.30 М/ф «ГНОМЕО И ДЖУЛЬЕТТА» (0+)
21.10 Х/ф «ФИЛЬМ О ЛИЗЗИ МАГУАЙР» (12+)
23.00 Х/ф «ЗАПРЕТНОЕ ЦАРСТВО» (12+)
01.00 Х/ф «РОЖДЕННЫЙ В ПЕСКАХ» (12+)
02.00, 02.25 Сериал «СОСЕДИ» (16+)
04.15 Музыка на канале Disney (6+)

КАРУСЕЛЬ

05.00, 07.10, 08.30, 10.00, 12.00, 12.30, 13.45, 14.35, 16.40, 18.15, 19.40, 20.40, 21.40, 22.35, 02.35, 03.20 М/ф
07.05 Пляс-класс

08.00 Все, что вы хотели знать, но боялись спросить
09.30 Школа Аркадия Паровозова
11.30 Секреты маленького шефа
20.30 Спокойной ночи, малыши!
23.45 Навигатор. Апгрейд (12+)
00.15 «Союзмультфильм» представляет: «Дюймовочка», «В некотором царстве...»
01.20 Сериал «ГВЕН ДЖОНС - УЧЕНИЦА МЕРЛИНА»

ДЕТСКИЙ МИР

03.00, 09.00, 15.00 Х/ф «АКАДЕМИЯ ПАНА КЛЯКСЫ», 2 с. (6+)

05.00, 11.00, 17.00 М/с «Кругосветное путешествие Болека и Лелека: «На берегах ориноко», «Кругосветное путешествие Болека и Лелека: «В песках гоби», «Рекс: «Рекс - волшебник» (0+)
05.30, 11.30, 17.30 М/ф «Возвращение с Олимпа», «Случилось это зимой» (12+)

06.00, 12.00, 18.00 М/ф «Подводные береты», «Метаморфоза», «Франтишек» (0+)
07.30, 13.30, 19.30 М/ф «Слово о хлебе», «Курица на улице», «Он попался!» (0+)
08.00, 14.00, 20.00 М/с «Наш друг пишичитай», «Сказка о рыбаке и рыбке», «Мальчик с пальчик», «Веселая карусель» (6+)

ИСТОРИЯ

06.00, 15.25, 00.45 Д/ф «Крестовые походы»
06.55, 16.20, 01.40, 05.10 Д/ф «Последний звонок Нестора Петровича. Михаил Кононов» (12+)
07.50, 17.15, 02.30 Д/ф «Флоренция. Город Гениев»
08.50, 18.15, 03.30 Д/ф «Русские тайны. XX век. Союз нерушимый»
09.45, 19.05 Д/ф «Ай эм Бонк. Наталья Бонк. История одного учебника»
10.40, 20.00 Д/ф «Мир в древности. Сближение культур»
11.35, 21.00 Д/ф «Никита Карацупа. Следопыт из легенды»
12.30, 21.55 Д/ф «Власть золота»
13.30, 22.55, 04.20 Д/ф «Бастионы России. Судакская крепость»
14.25, 23.45 Д/ф «Чернобыль. 30 лет спустя»

ДОМ КИНО

04.20 Х/ф «РОДНЯ» (12+)
05.55 Х/ф «ГОРЬКО!» (16+)
07.40 Х/ф «ГОРЬКО - 2» (16+)
09.25 Х/ф «БРАТ - 2» (16+)
11.40 Сериал «ГРИГОРИЙ Р.» (16+)
19.00 Х/ф «ДЕВЧАТА»

20.45 Х/ф «ПЯТЬ НЕВЕСТ» (16+)
22.40 Х/ф «ОСТРОВ ВЕЗЕНИЯ» (12+)
00.10 Х/ф «С ДНЕМ РОЖДЕНИЯ, ЛОЛА!» (16+)
01.40 Х/ф «МОЛЧАНИЕ ДОКТОРА ИВЕНСА» (16+)
03.00 Х/ф «ДЕТСКИЙ МИР» (12+)

ЮТВ

05.30, 09.35 В теме. Лучшее (16+)
06.00 Адская кухня (16+)
08.35 Europa plus чарт (16+)
10.00 Стилистика (12+)
10.30 Х/ф «ЗАМЕРЗШАЯ ИЗ МАЙАМИ» (16+)
12.20 Папа попал (12+)
23.00 Х/ф «МОЯ СУПЕР-БЫВШАЯ» (16+)
00.45 Сериал «МЫСЛИТЬ КАК ПРЕСТУПНИК» (16+)
03.20 Соблазны с Машей Малиновской (16+)
04.00 Starbook: «Модный причесон» (12+)

САНКТ-ПЕТЕРБУРГ

06.00 Телеспектакль «Натали» (16+)
07.45 Слово (16+)
08.00 Нужное подчеркнуть с Валерием Татаровым (16+)
09.00 Во всеоружии (6+)
09.10, 05.00 Д/ф «Диверсанты Третьего рейха» (12+)
09.50 Телезнайки (6+) , детская познавательная программа, Россия, 2016 г. Развлекательно-познавательная программа для детей и родителей. С детской непосредственностью юные корреспонденты рассказывают зрителям о самых интересных событиях из жизни города. Кино- и театральные премьеры, выставки, мастер-классы... Телезнайки всегда в курсе того, где и как весело провести время всей семьей. «Телезнайки» - своеобразный телевизионный гид в мир детства. Автор идеи: Жаклин Олейник, режиссер: Елена Липина, редактор: Елена Липина, операторы: Владимир Рутман, Антон Шляхетский, монтаж: Владимир Рутман Продюсер: Татьяна Добрикова.
10.00 Сила слова (6+)
11.00 Папа, мама, я - спортивная семья (0+)
12.00 Сериал «СЕМЬЯ 3D» (12+)
12.50 М/ф (6+)
13.00 Выступление сводного хора учащихся гимназии №56
14.40 Х/ф «Д'АРТАНЬЯН И ТРИ МУШКЕТЕРА» (12+)
19.10 Д/ф «Экспедиция на Марс. Попытка Королева» (12+)
20.00 Что? Где? Когда? (12+)
20.50 «Вечер. Встречи» программа» (16+)
21.20 Д/ф «Виктор Абакумов» (12+) , документальный фильм, Россия, 2006 г. В 1954 году был осужден и расстрелян бывший министр госбезопасности СССР Виктор Семенович Абакумов. Суду предшествовали 3,5 года мучений, а его семье до сих пор неизвестно точное место захоронения. Абакумов был крайне неоднозначной личностью. С одной стороны — руководитель ведомства, проводившего массовые репрессии и применяющего жестокие пытки. С другой — Абакумов «придерживал» некоторые дела, не давая им хода. Вопрос, кем же он был на самом деле — жестоким мучителем или принципиальным политиком, до сих пор остается открытым...
22.00 Х/ф «СУДЬБА ЧЕЛОВЕКА» (12+)

23.50 Х/ф «ИНКОГНИТО ИЗ ПЕТЕРБУРГА» (12+)
01.20 Д/ф «Зеленая планета» (12+)
03.00 Х/ф «МИФ» (16+)
05.40 Д/ф «Дороже золота» (12+)

О гарантиях беременным женщинам при прекращении трудовых отношений

Расторжение трудового договора по инициативе работодателя с беременной женщиной не допускается, за исключением случаев ликвидации организации либо прекращения деятельности индивидуальным предпринимателем.

В случае истечения срочного трудового договора в период беременности женщины работодатель обязан по ее письменному заявлению и при предоставлении медицинской справки, подтверждающей состояние беременности, продлить срок действия трудового договора до окончания беременности, а при предоставлении ей в установленном порядке отпуска по беременности и родам — до окончания такого отпуска.

При продлении трудового договора до окончания беременности женщина обязана по запросу работодателя, но не чаще чем один раз в три месяца, предоставлять медицинскую справку, подтверждающую состояние беременности.

Если женщина фактически продолжает работать после окончания беременности, то работодатель имеет право расторгнуть трудовой договор с ней в связи с истечением срока его действия в течение недели со дня, когда он узнал или должен был узнать о факте окончания беременности.

Увольнение женщины в период ее беременности допускается в связи с истечением срока трудового договора, если трудовой договор заключен на время исполнения обязанностей отсутствующего работника и невозможно с письменного согласия женщины перевести ее до окончания беременности на другую имеющуюся у работодателя работу, которую она может выполнять с учетом ее состояния здоровья. При этом работодатель обязан предложить ей все отвечающие указанным требованиям вакансии, имеющиеся у него в данной местности. Предлагать вакансии в других местностях работодатель обязан, если это предусмотрено коллективным договором, соглашениями, трудовым договором.

Раскрыто дело о разбойных нападениях на женщин

Фрунзенский районный суд Санкт-Петербурга вынес приговор по уголовному делу в отношении Евгения Г. Он признан виновным в совершении разбойных нападений в целях хищения чужого имущества, совершенных с угрозой применения насилия, опасного для жизни и здоровья, с применением предмета, используемого в качестве оружия, то есть в совершении преступлений, предусмотренных ч. 2 ст. 162 УК РФ (разбой).

Суд установил, что в декабре 2015 года злоумышленник в парадных домов, расположенных на территории Фрунзенского района, нападал на женщин, угрожая применением ножа, похищал денежные средства и мобильные телефоны.

С учетом позиции государственного обвинения суд признал Г. виновным в совершении инкриминируемых преступлений и приговорил к 5 годам лишения свободы с отбыванием наказания в исправительной колонии общего режима.

Вынесен приговор несовершеннолетним убийцам

18 марта 2016 года Фрунзенский районный суд Санкт-Петербурга вынес приговор по уголовному делу в отношении пяти несовершеннолетних. Они признаны виновными в совершении убийства малолетнего, то есть преступления, предусмотренного п. «в» и «ж» ч. 2 ст. 105 УК РФ.

Суд установил, что 4 апреля 2015 года один из пяти осужденных под обманным предлогом пригласил несоврешеннолетнего потерпевшего в расселенный дом, расположенный на территории Фрунзенского района, где их ожидали другие участники преступления. Подростки нанесли потерпевшему удары руками, ногами и битами по голове, туловищу и конечностям, связали ему руки. Один из участников нанес несколько ударов ножом в область груди и шеи. От полученных телесных повреждений подросток скончался.

С целью сокрытия преступления злоумышленники забрали мобильный телефон мальчика и перенесли его тело в другое место, забросав мусором.

Суд приговорил одного подсудимого к наказанию в виде 7 лет 8 месяцев лишения свободы с отбыванием наказания в воспитательной колонии, трое подсудимых приговорены к лишению свободы на срок 7 лет 10 месяцев с отбытием наказания в воспитательной колонии. Одному участнику преступления назначено наказание в виде 7 лет 10 месяцев лишения свободы условно с испытательным сроком 5 лет.

Материалы подготовлены прокуратурой Фрунзенского района Санкт-Петербурга

Творим, выдумываем, пробуем!

В центре творчества и образования Фрунзенского района ежегодно проводится более 20 фестивалей и конкурсов районного, городского и международного уровня. Центр проводит фотоконкурсы, интеллектуальные викторины, концерты, выставки, мастер-классы, фестивали, конференции, социально значимые акции.

Традиционным и очень ярким мероприятием центра является районная выставка декоративно-прикладного творчества учащихся и педагогов Фрунзенского района «Твори, выдумывай, пробуй». В этом году эта выставка проходила с 4 по 8 апреля и была посвящена 55-летию первого полета человека в космос.

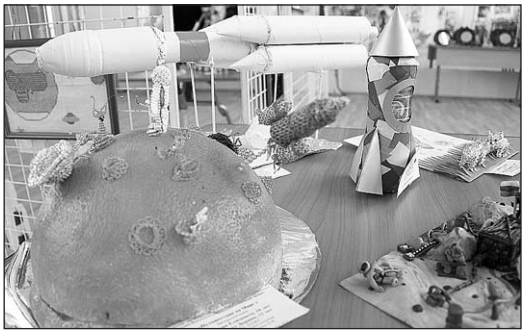

В эти дни выставочное пространство центра на Будапештской, 29/4, было наполнено яркими красками, интересными идеями и удивительными сюжетами. 611 школьников и 72 педагога из 30 образовательных учреждений района представили свои работы в различных номинациях: «Космос — вечная загадка», «Легенды и мифы на звездном небосводе», «Наша голубая планета», «Сохраняя народные традиции», «Калейдоскоп фантазии» и «Учитель, перед именем твоим...». Всего на выставке было представлено 226 работ в различных техниках декоративно-прикладного искусства, отражающих космическую тематику.

Анастасия Андреевна МИРОНОВА, заместитель директора по ИМР ЦТиО Фрунзенского района

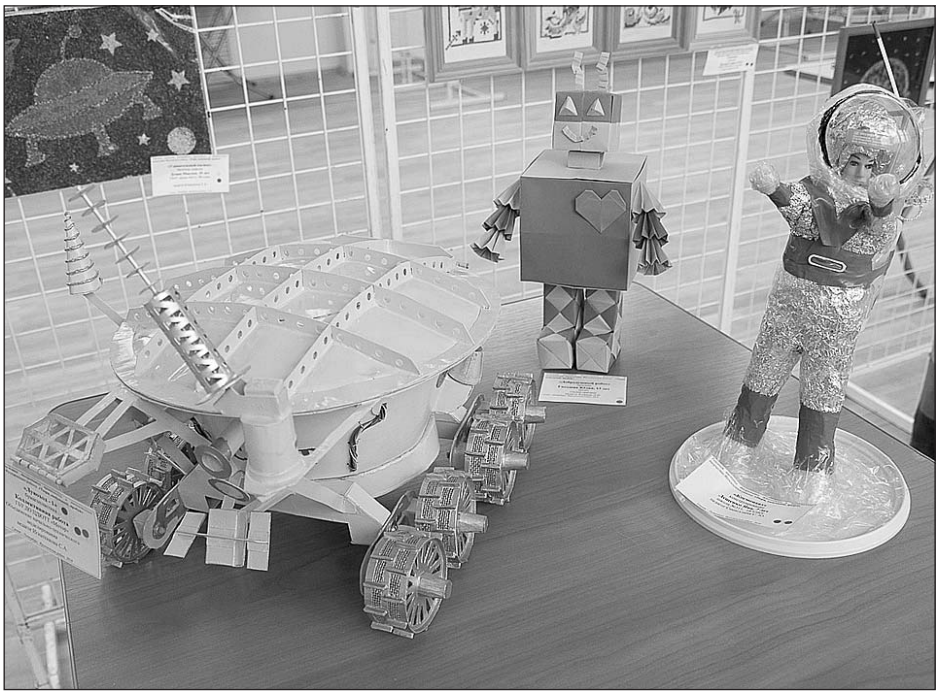

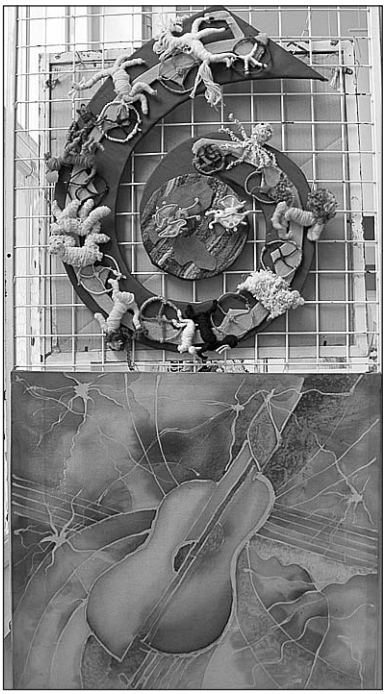

Оборонительный рубеж «Ижора»

С началом блокады Ленинграда в сентябре 1941 года и переходом к затяжной обороне для города очень важным стал вопрос устойчивости этой обороны. В апреле 1943 года по предложению начальника инженерных войск 42-й армии полковника Н.Ф. Кирчевского Военный совет Ленинградского фронта принял решение о строительстве нового оборонительного рубежа, который получил название «Ижора».

Оборонительный рубеж протяженностью свыше 20 км из железобетонных сооружений на второй линии обороны 42-й и 55-й армий должен был проходить по южному обводу города в границах: Угольный порт — Средняя Рогатка — Купчино — Александровская. Начальник инженерных войск фронта полковник Б.В. Бычевский и его штаб разработали план и график работ. Во главе работ было поставлено 32-е управление военно-полевого строительства, начальником которого был инженер-полковник Ф.М. Грачёв.

В течение нескольких недель была проведена большая работа по подготовке к строительству рубежа. Ставка Верховного главнокомандования, рассмотрев проект, обязала наркоматы строительных материалов и путей сообщения обеспечить в мае-июне поставку десяти тысяч тонн цемента и других стройматериалов. Основное оборудование и вооружение, необходимое для строительства, по решению Военного совета было изготовлено рабочими и инженерами восьми ленинградских заводов. В распоряжение управления оборонительного строительства фронта были переданы кадры и материальная база трех заводов, которые обеспечивали объекты бетоном, арматурой, закладными частями и опалубкой. В строительстве оборонительного комплекса «Ижора» принимало участие свыше 2 тысяч человек.

Пулеметная двухамбразурная долговременная огневая точка №204 оборонительного рубежа «Ижора» постройки 1943 года

Возведение железобетонных сооружений вызывало большие трудности, так как оно осуществлялось во фронтовых условиях, а сам рубеж в некоторых местах должен был проходить на расстоянии менее километра от переднего края врага. Тяжкий физический труд выполняли женщины-стройармейцы. В период с 20 мая по 1 октября 1943 года на рубеже «Ижора» было построено 119 железобетонных артиллерийских и пулеметных сооружений с новейшими артсистемами и всеми средствами жизнеобеспечения, 40 км подъездных дорог.

Долговременные сооружения были одноэтажными и, как правило, имели 1—2 амбразуры для пулеметов либо одну амбразуру для орудия. Защиту от крупнокалиберных снарядов обеспечивали железобетонные стены толщиной более 1 метра. Наблюдение за местностью и целеуказание осуществлялись с помощью перископа. Сектор огня пулеметных сооружений обычно составлял 60—120 градусов. Доты могли вести как фронтальный, так и фланкирующий обстрел, прикрывать соседние сооружения, обеспечивая многослойный пулеметный огонь. В состав рубежа входили как монолитные железобетонные сооружения, так и железобетонные сооружения сборной конструкции. Для монолитных сооружений защита личного состава от осколков бетона при попадании крупнокалиберных снарядов обеспечивалась наличием стальной противооткольной защиты.

Строительство 20-километрового рубежа «Ижора» для 42-й армии, а также узла обороны «Луга» для 55-й армии позволило командованию фронта вывести в резерв одну стрелковую дивизию.

В октябре 1943 года рубеж «Ижора» был принят комиссией под председательством командующего артиллерией 42-й армии генерал-майора артиллерии М.С. Михалкина и занят отдельными пулеметно-артиллерийскими батальонами (ОПАБ) 79-го укрепленного района (УР), который был сформирован в мае 1942 года в Вологде на базе запасной стрелковой бригады.

После окончания войны оборонительный рубеж «Ижора» потерял актуальность. Оборудование и вооружение демонтированы, ряд сооружений были разрушены и ушли под фундаменты зданий в процессе строительных работ и развития города, но значительное количество долговременных сооружений (доты и жботы) сохранилось до нашего времени. В настоящий момент энтузиастами и активистами осуществляется работа, целью которой является выявление сохранившихся сооружений, восстановление и поддержание их в состоянии, достойном памятников истории и фортификации.

Судоку

		6		9		5		
9	5				2			3
3	8						2	
		3		5				
5						4	7	
1	4							9
	2		5				1	
4					1			6
7	1	9		6	4			5

Шахматы

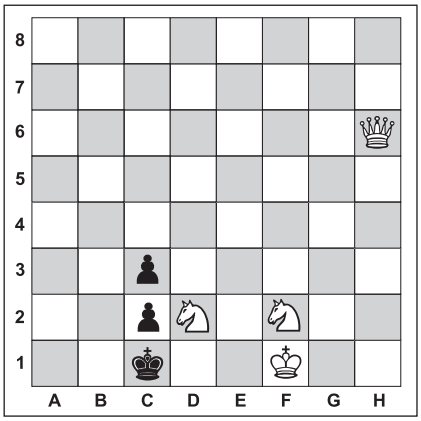

Задача №1. Белые начинают и дают мат в два хода.

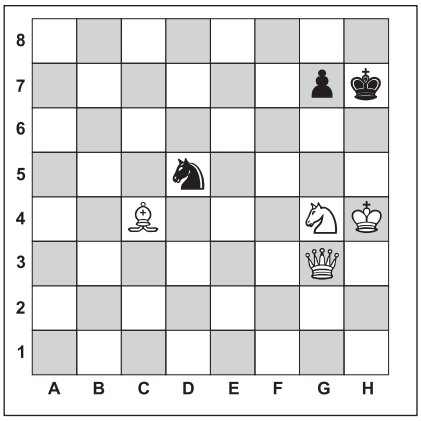

Задача №2. Белые начинают и дают мат в два хода.

Награды MTV вручены

9 апреля в калифорнийском Бербанке состоялось церемония вручения наград MTV Movie Awards.

Седьмой эпизод киносаги «Звездные войны» завоевал премию MTV Movie Awards как лучший фильм года. Как сообщает Entertainment Weekly, на эту награду также претендовали ленты «Мстители: Эра Альтрона», «Крид: Наследие Рокки», «Дэдпул» и «Мир Юрского периода».

Победителем в номинации «лучшая мужская роль» стал Леонардо Ди Каприо, сыгравший в фильме «Выживший», а награду за лучшую женскую роль получила Шарлиз Терон («Безумный Макс: Дорога ярости»).

Прорывом года кинокритики признали роль Дэйзи Ридли в фильме «Звездные войны: Пробуждение силы». Лучшим исполнителем комической роли признан Райан Рейнольдс в «Дэдпуле». Криса Пратта («Мир Юрского периода») отметили за работу в фильме в жанре экшн.

Премия «лучший герой» досталась Дженнифер Лоуренс («Голодные игры: Сойка-пересмешница. Часть 2»), а в номинации «лучший злодей» победил Джеймс Спейдер («Мстители: Эра Альтрона»).

ШАХМАТЫ (ответы на задачи, опубликованные в №4 (141) от 7.04.2016 г.)

Задача №1.

Положение на диаграмме:
Белые: король d7, ферзь d3, конь d6
Черные: король d5, слонd4

Решение: 1. Фd2! Крс5 **2.** Фа5х
1. ... Кре5 **2.** Фg5х

Задача №2.

Положение на диаграмме:
Белые: король е3, ладья h2, слон а3
Черные: король d1, пешка с3

Решение: 1. Лg2! Кре1/с2 **2.** Лg1х

Ответы

на головоломки, опубликованные в №4 (141) от 7.04.2016 г.

СКАНВОРД

ПО ГОРИЗОНТАЛИ: Панда. Душегуб. Немой. Пьеса. Тугодум. Ребус. Пари. Уникум. Лист. Кус. Напев. Тепло. Клип. Туника. Бра. Солод. Нож. Тенор. Титр. Дубина. Страз. Стоун. Ясли. Тесто. Булка. Вьюга. Россказни. Бур. Цинк. Острота. Армянка. Узда. Этна. Офис. Дно. Откос. Виза. Сласти. Тент. Дека. Бал. Трико. Ярмо. Ассоль. Веко. Нора. Рим.
ПО ВЕРТИКАЛИ: Шуруп. Декор. Муму. Альпинист. Доступ. Пепел. Тонус. Гарпунёр. Дикобраз. Мускат. Бикини. Стража. Капор. Метод. Статус. Вуду. Консул. Батя. Тверь. Аут. Осёл. Нина. Опаска. Бухта. Кнут. Юрисдикция. Гон. Кум. Зина. Иоанн. Болт. Раба. Тупость. Риф. Эфа. Натали. Остов. Ивняк. Ситро. Дадон. Оскар. Ласа. Сбор. Ильм.

СУДОКУ

9	4	5	1	2	7	8	3	6
2	6	7	3	8	9	4	1	5
3	1	8	6	5	4	2	7	9
8	3	9	4	7	5	6	2	1
1	7	4	2	6	8	5	9	3
5	2	6	9	3	1	7	8	4
6	8	2	5	9	3	1	4	7
4	5	3	7	1	2	9	6	8
7	9	1	8	4	6	3	5	2

КРОССВОРД

По горизонтали: 4. Иммигрант. **7.** Порох. **8.** Абель. **9.** Обстрел. **12.** Кубрик. **16.** Куваев. **18.** Правило. **19.** Флоризель. **20.** Тарантино. **22.** Токарев. **23.** Кимоно. **25.** Казбек. **29.** Куценко. **30.** Донос. **31.** Макар. **32.** Маргарита.
По вертикали: 1. Смехов. **2.** Агентство. **3.** Анналы. **5.** Ковер. **6.** Клюев. **10.** Будильник. **11.** Беренджер. **13.** Иерихон. **14.** Брюллов. **15.** Алкамен. **17.** Уланова. **21.** Пастернак. **24.** Орлов. **26.** Запах. **27.** Экстаз. **28.** Комета.

Вестник МО «КУПЧИНО» 6+ Регистрационное свидетельство ПИ 2-4852 от 20.11.2000 выдано Территориальным управлением Министерства РФ по делам печати, телерадиовещания и средств массовых коммуникаций по Санкт-Петербургу и Ленинградской области.

Учредитель: Муниципальный Совет внутригородского муниципального образования Санкт-Петербурга муниципальный округ «Купчино».

Адрес редакции: 192212, Будапештская ул., д. 19, корп. 1. Тел. (812) 774-42-87, факс (812) 703-04-10.

Главный редактор Е.В. Фомина.

Издатель: ООО «СЕРП», 194354, СПб, пр. Луначарского, д. 11, лит. А, пом. 42Н.

Отпечатано в типографии ООО «Типографский комплекс "Девиз"», 199178, СПб, В.О., 17 линия, д. 60, лит. А, пом. 4Н.

Тираж 15 000 экз.
Распространяется бесплатно.

Номер подписан в печать 12.04.2016.
Время подписания по графику – 21.00, фактическое время подписания – 21.00.
№5 (142). Дата выхода – 14.04.2016. Заказ №ТД-2034

Гороскоп с 18 по 24 апреля

ОВЕН
Ваши инициативы на работе и в личной жизни могут быть весьма неоднозначно восприняты окружающими, поэтому постарайтесь не действовать прямолинейно. Тогда всё получится.

ТЕЛЕЦ
Начало недели не благоприятствует каким-либо активным действиям — вам всё время будут мешать какие-то не зависящие от вас внешние факторы. Однако достаточно помнить, что в любых вопросах вам всегда помогут близкие люди и друзья.

БЛИЗНЕЦЫ
Возможно, вам предстоит нелегкий выбор в отношениях с любимыми людьми. Постарайтесь придерживаться «золотой середины» и быть демократичным — и тогда сможете избежать серьезных и, в принципе, никому не нужных ссор.

РАК
Уделить больше времени карьере или семье? Снова всё те же вопросы, которые спокойно можно решить, если быть искренним. Открытость поможет предотвратить любые возможные конфликты.

ЛЕВ
Если уж рисковать, то только в конце недели, зато это быстро воздастся сторицей. А первую половину недели лучше провести осторожно, в созерцании того, что происходит вокруг вас, не делая никаких резких движений ни на работе, ни в семье.

ДЕВА
Спокойная неделя, если вы будете спокойно относиться ко всему происходящему вокруг вас. Могут, конечно, возникнуть проблемы в сфере финансов, но это не повод для совершения необдуманных поступков и тем более для принятия авантюрных решений.

ВЕСЫ
Вникните в проблемы близкого человека, какими бы нелепыми они вам ни казались. Не закрывайтесь от его откровений. Для этого понадобится серьезная выдержка, но вам это по силам, и любимый человек это оценит.

СКОРПИОН
Вот уж не та неделя, когда стоит всерьез относиться к проблемам на работе. Воспринимайте всё, что там происходит, по-философски. Здоровье дороже любых конфликтов.

СТРЕЛЕЦ
Хотя особыми тревогами и волнениями эта неделя вам не грозит, заранее продумайте план отдыха на выходных — это только укрепит гармонию в отношениях с родными людьми, но сделайте это ненавязчиво, не стоит особо вмешиваться в их внутренний мир.

КОЗЕРОГ
Одиноких Козерогов ждет начало романтических и далеко идущих отношений. А тем, у кого уже есть семья, следует любыми способами избегать конфликтов, чему поможет переключение на решение бытовых вопросов.

ВОДОЛЕЙ
Прямолинейность, конечно же, ценится вашими друзьями и близкими людьми, но на этой неделе не стоит ставить ее во главу угла. Гораздо больше пользы в отношениях с ними будет от гибкости в общении и умения внимательно прислушиваться к чужому мнению.

РЫБЫ
Предупрежден — значит защищен. Приготовьтесь к тому, что вас будут поджидать финансовые проблемы, причем не только собственные. Не старайтесь решить их все сразу, составьте разумный план и отнеситесь к происходящему прагматически.

На этой неделе родились

18.04.1937. Светлана Немоляева, советская и российская актриса театра и кино, народная артистка РСФСР.

20.04.1927. Павел Луспекаев, советский актер театра и кино, заслуженный артист РСФСР.

20.04.1958. Вячеслав Фетисов, советский хоккеист, олимпийский чемпион, российский государственный деятель.

22.04.1899. Владимир Набоков, русский и американский писатель, переводчик, литературовед.

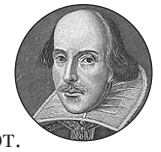

23.04.1564. Уильям Шекспир, английский драматург и поэт.

23.04.1918. Георгий Вицин, советский и российский актер театра и кино, народный артист СССР.

24.04.1942. Барбара Стрейзанд, американская певица, актриса, композитор, режиссер.

Викторина для знатоков родного района

Уважаемые жители Фрунзенского района! В преддверии празднования 80-летнего юбилея нашего района наша газета продолжает «Эрудицион» — викторину, которую ведут ребята районного экскурсионного объединения «Сетуй» под руководством методиста ДДЮТ Фрунзенского района Наталии Николаевны Литвиновой.

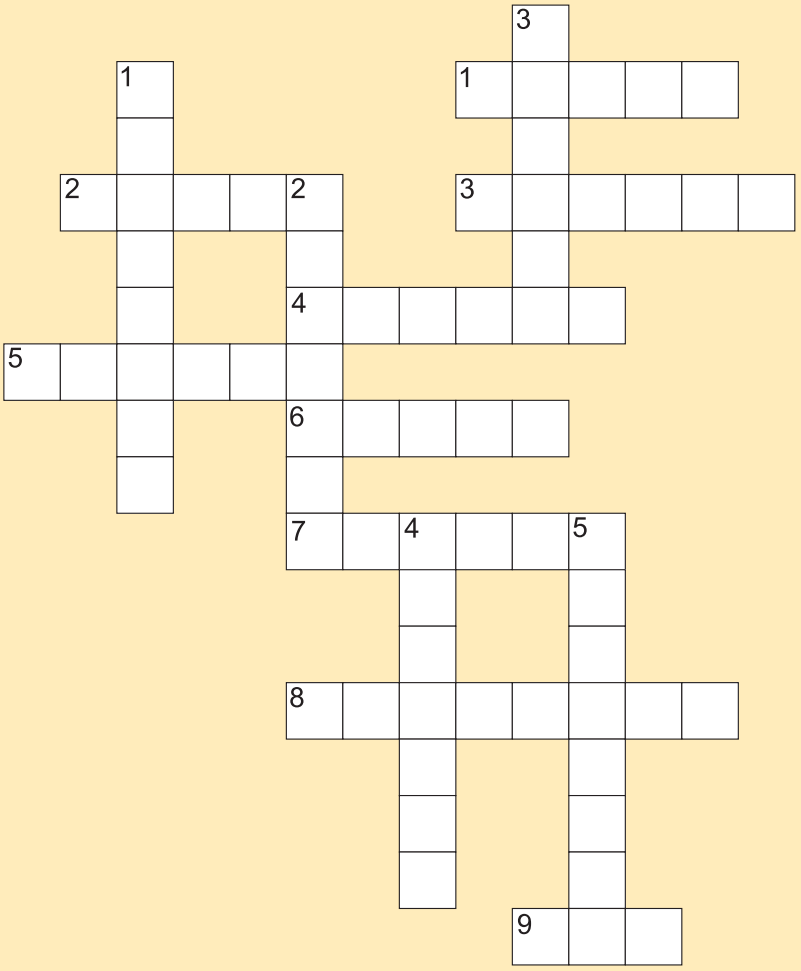

По горизонтали:

1. Старинное название р. Волковки.
2. Герой произведения Ярослава Гашека, памятник которому установлен в Купчино.
3. Слобода, образованная по приказу Петра I в северной части Фрунзенского района.
4. Русская графиня, основательница Лиговского Народного дома.
5. Основная продукция НПО «Керамика».
6. Название железобетонного оборонительного рубежа во время Великой Отечественной войны на второй линии обороны 42-й и 54-й армий по южному обводу города.
7. Русский ученый-металлург, в честь которого назван завод.
8. Русский писатель, похороненный на Литераторских мостках Волкова кладбища.
9. Святой, во имя которого названа церковь во Фрунзенском районе.

По вертикали:

1. Старинный русский город, некогда столица нашего края.
2. Название микрорайона во Фрунзенском районе.
3. Командир 3-й партизанской бригады.
4. Совхоз, располагавшийся на территории современного Купчино.
5. Объект покровительства св. Георгия Победоносца в христианстве.

В каждом выпуске «Вестника» для вас подготовлены вопросы, ответы на которые ждем с пометкой «Эрудицион» по электронному адресу **mocupch@gmail.com**.

Знатоки исторических сведений, интересных фактов о местах Фрунзенского района будут отмечены во время юбилейных мероприятий в апреле 2016 года.

Простые блюда для поста

Редакция приготовила. Рекомендуем

Капуста с рожками

Если бы я сама не попробовала это блюдо много лет назад в одной закарпатской деревушке, никогда бы не подумала, что это может быть так вкусно. Вернувшись из поездки, первым делом приготовила такую капусту родителям. Им, как и мне, очень понравилось. С тех пор вот уже четверть века периодически готовлю такой вариант капусты. Если жарить на растительном масле, оно прекрасно подойдет для поста. Ну а когда пост закончится, можно готовить с использованием сливочного масла и в готовое блюдо добавить жареной грудинки. Но, поверьте, и без этих добавок получается отличное горячее блюдо для всей семьи.

Вам понадобятся

- Капуста белокочанная (лучше всего молодая) — 1 небольшой кочан.
- Макаронные изделия (рожки или бантики).
- Лук репчатый (или лук порей) — 2 шт.
- Паприка сладкая — 1 чайная ложка.
- Тимьян сушеный — щепотка.
- Соль и перец — по вкусу.
- Петрушка (для подачи) — половина пучка.
- Лук зеленый (для подачи) — 2–3 пера.

Приготовление

Мелко нашинкуйте лук, выложите на разогретую сковородку с растительным маслом. Обжаривайте его на среднем огне до мягкости и легкого зарумянивания. Нашинкуйте молодую капусту небольшими брусочками, выложите в сковородку с луком, добавьте 2–3 столовые ложки воды, перемешайте, накройте крышкой и тушите на слабом огне минут 5.

Поставьте вариться макароны. Вынимать их лучше буквально за минуту до окончательной готовности, ведь они еще будут тушиться с капустой.

Снимите со сковороды крышку, перемешайте, добавьте сладкую паприку, сушеный тимьян, соль и перец, обжаривайте почти до готовности на среднем огне.

Слейте макароны, сохранив немного отвара. Добавьте макароны к капусте, перемешайте, уменьшите огонь до минимума и оставьте на пару минут. За это время нашинкуйте петрушку и зеленый лук.

Переложите капусту с макаронами на блюдо, посыпьте зеленью и сразу же подавайте.

Гречка с овощами в горшочке

Вам понадобятся:

- Гречка — 1 стакан.
- Лук репчатый — 1 шт.
- Морковь — 2 шт.
- Перец болгарский красный — 1 шт.
- Горошек зеленый замороженный — 200 г.
- Помидоры свежие — 2 шт.
- Чеснок — 2 зубчика.
- Петрушка и укроп — по 1 пучку.
- Масло растительное — 3 столовые ложки.
- Соль и перец — по вкусу.

Приготовление

Промойте гречку, выложите в керамический горшок или чугунок, добавьте 1 столовую ложку растительного масла, перемешайте, затем положите соль, налейте воду, накройте крышкой, поставьте в духовку (если у вас керамический горшочек — в холодную, если чугунок или утятница — в горячую) и томите на среднем огне минут 45.

За это время можно приготовить овощную заправку. Мелко нарежьте лук, выложите на разогретую сковородку с растительным маслом, обжаривайте его на среднем огне, затем добавьте натертую на крупной терке морковь и болгарский перец, продолжайте тушить.

Обдайте помидоры кипятком, затем положите их в холодную воду, снимите шкурку и натрите на крупной терке. Добавьте натертые томаты с соком в овощную смесь, выложите туда же зеленый горошек, выдавленный через пресс чеснок, посолите и поперчите. Тушите все овощи вместе еще минут пять.

Нашинкуйте зелень, выключите огонь, положите укроп и петрушку к овощам, перемешайте.

Достаньте чугунок, добавьте овощи к готовой гречке, перемешайте, накройте крышкой и дайте настояться минут пять.

В это блюдо можно добавить ваши любимые приправы. Например, хмели-сунели, смесь трав, можно посыпать готовую гречку зеленым луком и т. п.

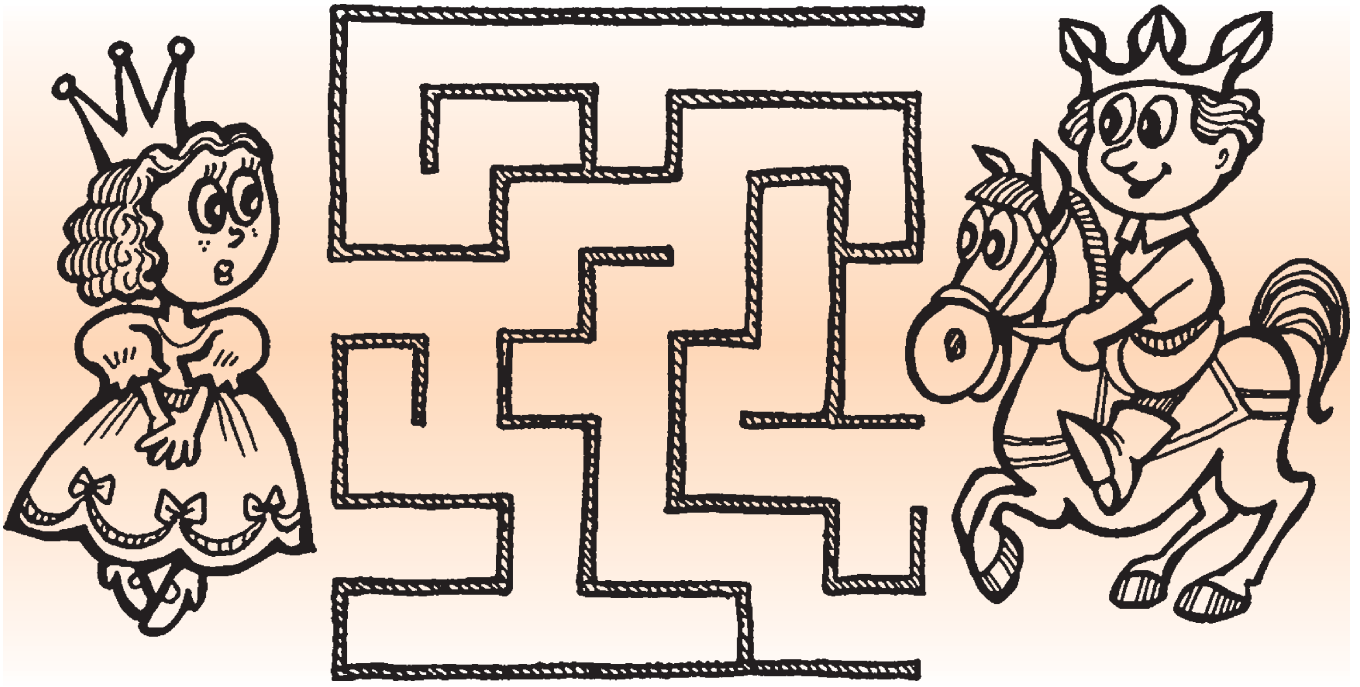

Помоги принцу встретиться с принцессой

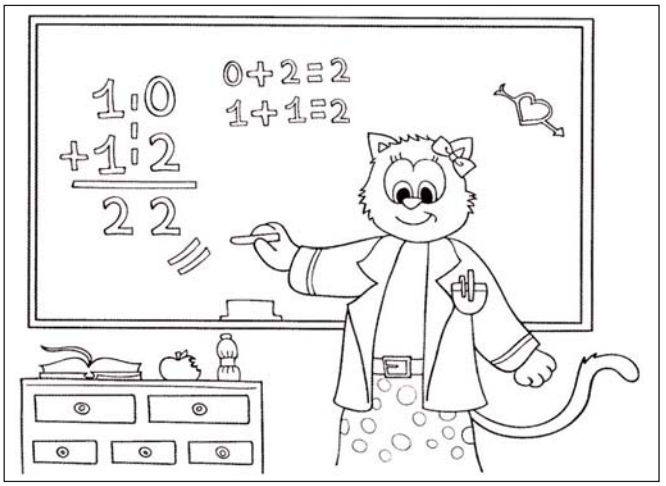

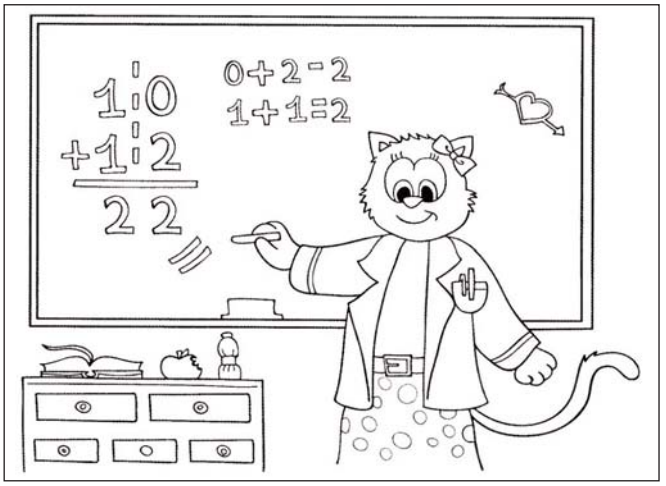

Найди 7 отличий

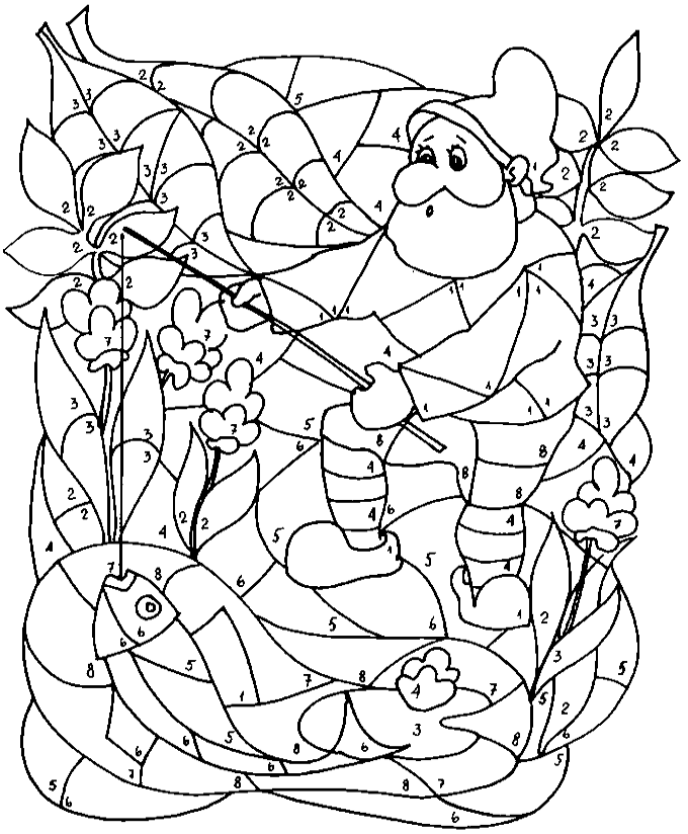

Раскрась картинку

Мото-гонки по льду
Материал пласти-ческой хирургии
Столица бывшей Югос-лавии
Возглас с «адре-сом»
Свечной поста-мент
Яма, «приз-ванная в армию»
Муж миледи Винтер
«Фалда» плаща
Он пле-тётся в конце войска
Символ вдохно-вения
В сос-таве авто-поезда
Прибор, гоняю-щий шары
Вопрос-ник
... Злато-уст
Мелоч-ный ларёк
Веник пона-ряднее
Кино-режис-сёр Лунгин
Маркиз ...-Сир Лоран
Тёмная личность из Гар-лема
Музы-кальный логотип
Джинн по отно-шению к лампе
Горячий «аргу-мент» боксёра
Тушёный салат
Кома-риный «фаль-цет»
Освежи-тель по-бритых щёк
Река, на которой стоит Барнаул
Линейка в форме басового ключа
Шустрик
Здание для ремонта судов
Врагу не сдаётся (песенн.)
Инди-катор вранья Пиноккио
Англий-ская газета
Корабль дяди Стёпы
Боковой ограни-читель реки
Русский город с мортирой не гербе
Место прописки «Моны Лизы»
Тара от Пандоры
Две штуки в одни руки
Наве-дение порчи
Горная порода для об-лицовки
Плот-ник-под-водник
Чем горе подпо-ясано?
«Сборная солянка» для скота
Живой шкаф
Пружина аван-тюрного романа
«...-Конг»
Деньги для похода в магазин
Подбор состав-ных частей
Сладкие гекса-гоны
Король в песне Пуга-чёвой
Актриса Безру-кова
Герой, очелове-чивший полено
Зал с экраном
Сосуд с длинной ручкой
Угне-тение
Лоханка
Бур-леска
Листья свёклы
Остров-госу-дарство
Хотта-быч
Вязаная душе-грейка
Мопед по схеме мото-цикла
Мою-щиеся ...
Казак Пугачёв
Под-ставка фото-аппарата
Актёр Уголь-ников
«Петров двор» по-гол-ландски
... судьбы
Старин-ная зажи-галка
Морская свисто-пляска
Потре-битель калорий
Аппарат чекиста
Лучший кустар-ник для лука
Символ святости
Вор с кличкой Горба-тый
Имя Прима-донны
«Мото-глаз»
... фон Бисмарк
Возбуж-дение страс-тей
... Жак Руссо
Что под-нимают кроме шума?
Восхва-ление в стихах
Литера-турный Финн
Коали-ция держав
Сигнал в «Что? Где? Когда?»
Накład-ные го-ленища
Антико-мариная ткань
Нечто очень мерзкое
Житель пустыни
«Зараз-ный страх»
Россий-ская радио-станция

Сканворд предоставлен информационной системой tvpost.ru · Телепрограмма и контент для СМИ